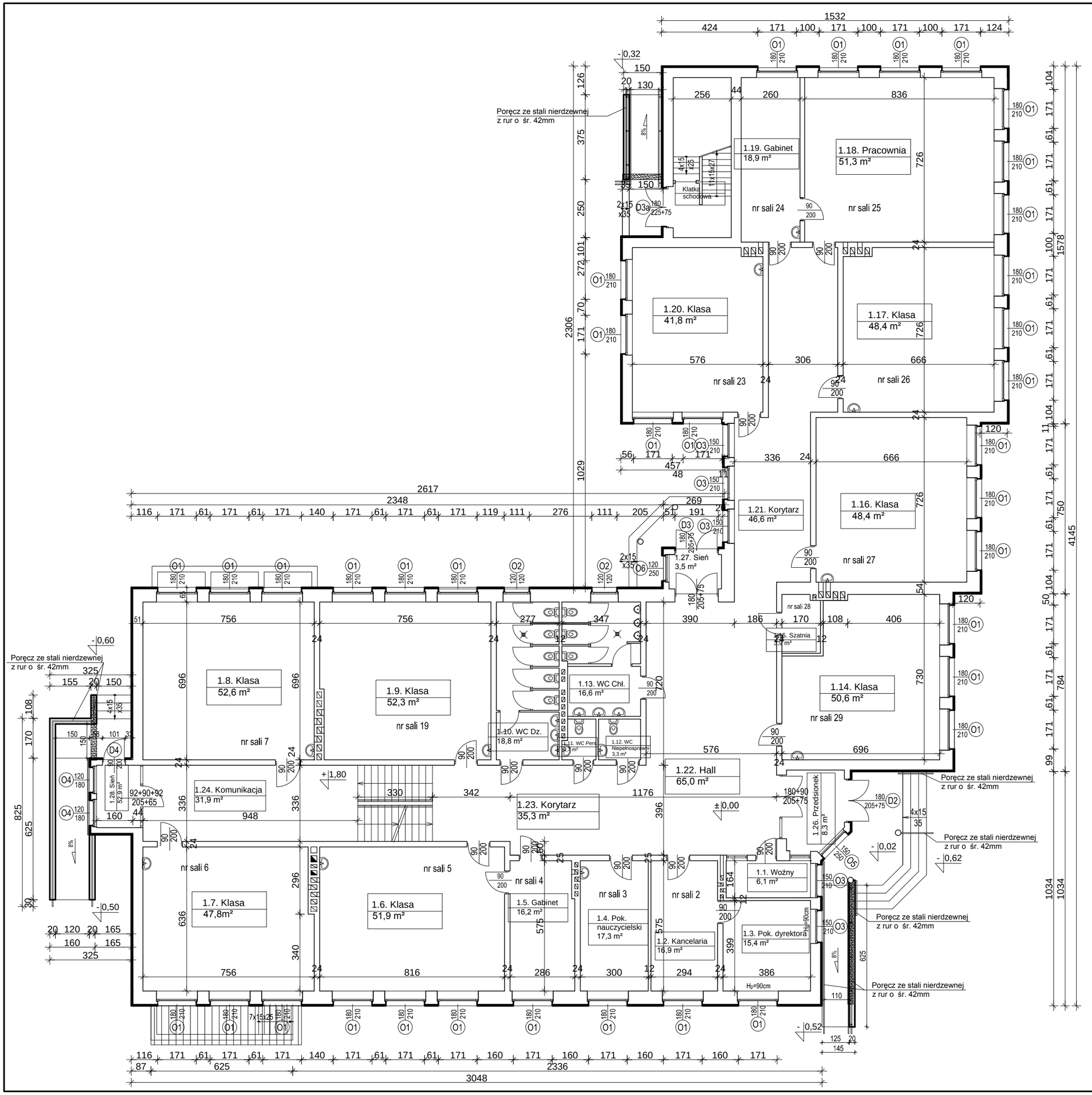

ZAKRES PRAC BUDOWLANYCH:

1. Wymiana stolarki drzwiowej i okiennej.
2. Wykonanie dociepłenia ścian styropianem EPS 80-036 gr. 7cm metodą lekko-mokrą.
3. Wykonanie 2 ramp dla wózków.
4. Przebudowa podjazdu dla wózków przy wejściu głównym.
5. Montaż nowych balustrad ze stali nierdzewnej.
6. Wykonanie cokołu obłożonego płytkami klinkierowymi.

Temat opracowania:
TERMOMODERNIZACJA I PRZEBUDOWA BUDYNKU SZKOŁY PODSTAWOWEJ W DŹWIERSZNIE MAŁYM - DZ. NR 326

Temat rysunku:
RZUT PARTERU

Inwestor:
GMINA ŁOBŻENICA
ul. SIKORSKIEGO 7, 98-310 ŁOBŻENICA

Projektant\Sprawdzający:
mgr inż. arch. M. Andrzejewska-Slosecka
Uprawnienia Budowlane do Projektowania bez Ograniczeń
w Specjalności Architektura nr ewid. 198/71Bg

Rys. A-02 DATA 10.03.2016 r. SKALA 1:150