

**UCHWAŁA NR XXV/215/20
RADY MIEJSKIEJ W ŁOBŻENICY**

z dnia 27 listopada 2020 r.

w sprawie wyznaczenia obszaru i granic aglomeracji Łobżenica

Na podstawie art. 18 ust. 2 pkt 15 ustawy z dnia 8 marca 1990 r. o samorządzie gminnym (Dz. U. z 2019 r. poz. 506, z późn. zm.) oraz art. 87 ust. 1 i 4 ustawy z dnia 20 lipca 2017 r. Prawo wodne (Dz. U. z 2020 r. poz. 310 z późn. zm.), Rada Miejska w Łobżenicy uchwala, co następuje:

§ 1. Wyznacza się obszar i granice aglomeracji Łobżenica o równoważnej liczbie mieszkańców wynoszącej 8 435 RLM z oczyszczalnią ścieków zlokalizowaną w miejscowości Liszkowo.

§ 2. Do obszaru i granic aglomeracji Łobżenica wchodzi tereny położone w granicach administracyjnych gminy Łobżenica. Granica aglomeracji przebiega wzdłuż zewnętrznych granic działek ewidencyjnych zabudowanych lub przeznaczonych pod zabudowę, skanalizowanych lub przewidzianych do skanalizowania, która obejmuje obszar następujących miejscowości:

- 1) Łobżenica, (obręb: 0001 Łobżenica działki ewidencyjne nr: 762, 760, 1186, 1188, 1189, 1190, 774/4, 775, 776/5, 776/1, 776/3, 776/4, 779, 956, 957, 958, 959, 961, 962, 794, 795, 858, 838, 840, 837, 841, 836, 842, 835, 843, 814, 813, 807, 808, 802, 801, 856, 816, 815, 805, 806, 804, 803, 792, 793, 829, 831, 828, 832, 827, 833, 826, 834, 847, 849, 846, 850, 845, 851, 844, 852, 812, 811, 809, 810, 800, 799, 796, 797, 782, 966, 967, 968/8, 987, 986, 993/5, 993/4, 993/2, 1180, 994, 972, 970/2, 970/3, 998/2, 999, 1000/4, 1033/2, 1032, 1033/3, 945, 946, 947, 948, 949, 982/3, 982/1, 980, 979, 1023/1, 1023/2, 944, 943, 942, 941, 752, 754, 753, 755, 756, 988, 991, 996, 1004, 1005, 1006, 1001, 1002, 892/2, 886, 884, 919, 1028, 1029, 1025, 1026, 1027, 1024, 643, 642, 640, 639, 638, 637, 636, 635, 634, 632, 630, 629, 628, 627/3, 626, 624, 623, 622/2, 585, 737, 739, 740, 741, 742, 743, 745, 738, 729, 695, 694, 693, 621, 711, 710, 728, 560, 559, 562/2, 565, 566/1, 566/2, 567/3, 594, 593, 592, 591, 589, 588/1, 731, 732, 733, 734, 735, 736/2, 724/1, 723/3, 722/2, 721, 720, 718, 716, 714/1, 713, 712, 736/1, 748, 749, 750, 726/2, 757, 938, 937, 936, 935, 930, 929, 928, 924, 923, 714/2, 715, 719, 722/1, 723/1, 724/2, 725, 707/4, 707/1, 706, 705, 704, 916/1, 915, 913, 912, 911, 910, 909, 905, 904, 903, 901, 900, 902, 697, 698, 897, 896, 883, 882, 895, 894, 679, 680, 682, 683, 686, 691/1, 691/6, 462, 463, 466, 500/2, 696, 691/3, 906, 702, 898, 925, 917, 916/2, 688, 691/7, 690, 460, 459, 458, 457, 726/1, 708, 617, 615, 679, 657, 656, 619, 616, 940/1, 933, 931, 940/2, 921, 920, 922/1, 678/2, 678/1, 681, 684, 685, 687, 675, 1181/4, 1181/2, 664, 660, 659/2, 677, 449, 448/2, 451/2, 443/2, 435, 671, 672, 673, 674, 688, 428/1, 468, 469, 470, 471, 472, 473, 474, 475, 476, 477, 447, 429/1, 416, 465, 500/4, 455, 454, 453, 452, 464, 496/1, 496/2, 495, 494, 481/2, 481/1, 480, 479, 478/1, 478/2, 446, 444/2, 444/1, 436, 437, 438, 439, 440, 441, 435, 497, 504, 505, 506, 507, 508, 509, 510, 511, 512, 513, 514, 515, 516, 517, 518, 519, 520, 521, 522, 523, 524, 493, 492, 491, 490, 489, 488, 487, 486, 485, 484, 483, 482, 502, 503, 652, 651, 650, 649, 648/1, 648/6, 427, 426, 425, 424, 423, 1182, 607, 608/2, 408, 403, 400, 401, 397, 395/1, 380/3, 382, 1185/3, 393, 391, 390, 375, 374, 373, 372, 368, 367, 366, 365, 325, 323, 322, 321, 320, 319, 318, 316, 315, 312, 606/4, 605, 287/1, 287/2, 280, 279/2, 277/1, 271, 270, 292, 293, 259, 258, 253, 251, 242, 241, 234/2, 191, 190, 189, 188, 187, 186, 185, 184, 183, 182, 434, 653, 324, 661, 662, 663, 666, 667, 668, 669, 655, 645, 647, 1183, 1184, 610, 612, 603, 599, 600, 601/2, 596, 609, 1192, 276, 275, 286/1, 238, 243, 248, 254, 257, 261, 264, 267, 268, 269, 272, 273, 145, 232, 231, 230, 229, 228, 235, 222, 223, 225, 226, 219, 218, 217, 216, 215, 214, 213, 212, 221, 207, 208, 209, 210, 211, 202, 201, 200, 199, 198, 197, 196, 195, 204, 205, 206, 193, 194/1, 179, 159, 169, 168, 167, 166, 165, 164, 163, 162, 161, 160, 158, 178, 157, 177, 156, 176, 155, 175, 154, 174, 153, 173, 152, 151, 150, 149, 148, 181, 180, 126/5, 122/5, 126/1, 126/14, 126/13, 126/12, 126/7, 126/8, 126/9, 126/10, 126/4, 126/6, 116, 117, 118, 119, 120, 121, 122, 123, 124, 107, 108, 109, 110, 111, 112, 103, 104, 105, 106, 114, 115, 87, 88, 89, 78, 79, 80, 81, 82, 83, 86, 60, 61, 62, 64, 65, 66, 67, 68, 69, 96, 97, 98, 99, 100, 101, 57, 58, 59; obręb: 0001 Łobżenica),
- 2) Dębno (działki ewidencyjne nr: 56/5, 56/6, 56/11, 36/171, 56/15, 56/16, 56/18, 36/183, 36/169, 36/168, 36/167, 36/163, 36/162, 36/161, 36/158, 10/4, 10/59, 10/58, 10/28, 36/165, 36/160, 10/66, 10/65; obręb 0012 Dębno),

- 3) Dziunin (działki ewidencyjne nr: 16/5, 16/10, 16/13, 16/28, 16/21, 16/26, 12/35, 12/30, 12/32, 12/27, 12/26, 12/23; obręb: 0013 Dziunin),
- 4) Fanianowo (działki ewidencyjne nr: 36, 6, 41, 7, 10/1, 45, 46, 47, 17, 49, 51, 52/3, 109/2, 33, 58/2, 108/1, 107, 106, 105, 104, 103/5, 102, 101, 100, 88, 95, 99/2; obręb: 0005 Fanianowo),
- 5) Kościerzyn Mały (działki ewidencyjne nr: 198/2, 199, 200, 201, 202, 205, 207/2, 206, 230/2, 230/1, 74, 75, 71, 68, 223, 220/2, 235, 211, 210/2, 21/4, 27, 28, 29, 30, 31, 34/1, 34/3, 39, 40, 41/2, 42/2; obręb: 0007 Kościerzyn Mały),
- 6) Liszkowo (działki ewidencyjne nr: 164/18, 164/19, 113/2, 112/1, 116, 63/5, 66, 111, 68/7, 68/3, 68/6, 71, 72/1, 76, 81, 82/2, 82/1, 84, 85, 146/2, 130, 129/2, 195/2, 91/1, 195/4, 195/3, 89, 88, 196, 197, 199, 198, 200, 201, 202, 203, 125/1, 121/1, 119, 90, 87/1, 87/6, 87/4, 193/1, 192/1, 191, 190, 189/1, 188, 187/1, 186/2, 185, 184/1, 183/1, 194, 113/2, 113/3, 58/1, 112/1, 70, 64/1, 46/1, 46/2, 47, 48/5; obręb: 0010 Liszkowo),
- 7) Luchowo (działki ewidencyjne nr: 89, 91/1, 96, 97/1, 97/4, 97/3, 100/1, 101, 102/1, 103/1, 104, 106, 107, 111, 210, 237/1, 238/1, 239, 240, 248, 250, 251, 254, 272, 255, 261/6, 267/2, 263/1, 261/1, 260/1, 259/1, 258/1, 337/1, 335/4, 335/1, 336/1, 337/4, 335/3, 334/4, 334/7, 333/2, 338/4, 338/7, 338/9, 338/13, 381/8, 381/3, 266/1, 381/6, 325, 328/2, 331, 363, 364, 365, 366, 367, 368, 369/9, 369/6, 362/2, 361/1, 360/1, 359/1, 359/2, 358, 357/1, 357/2, 356/10, 356/7, 356/9, 347, 356/3, 356/1, 356/5; obręb: 0011 Luchowo),
- 8) Rataje (działki ewidencyjne nr: 154/9, 157, 155/1, 159, 160, 161, 162, 181, 180/1, 186/4, 227, 202, 201, 200, 215, 216, 217, 218, 222, 221/2, 221/1, 220, 225/8, 226/2, 167/16, 167/19, 167/28, 167/23, 167/25, 167/31, 167/40, 166/6, 175/23, 175/36, 175/16, 175/11, 177/11, 123/2, 122/6, 141/2, 152/2, 167/8, 167/5, 167/7, 167/3, 167/9, 167/4; obręb: 0015 Rataje),
- 9) Szczerbin (działki ewidencyjne nr: 70, 68, 67/1, 67/2, 66, 63, 62/1, 62/2, 61, 60, 57, 52/2, 18, 13, 16, 75, 6/7, 6/1, 6/9, 12/14, 12/6, 6/14, 7/2, 8/2, 56/6, 56/7, 56/8, 13, 75; obręb: 0016 Szczerbin),
- 10) Witrogoszcz-Osada (działki ewidencyjne nr: 435, 433, 432, 434/1, 433, 496, 416, 418, 420, 422, 424, 426, 428, 430, 353/2, 353/7, 353/21, 348/2, 353/17, 353/15, 439, 436; obręb: 0021 Witrogoszcz),
- 11) Chlebno (działka ewidencyjne nr: 58/7; obręb: 0001 Chlebno).”

§ 3. Integralną częścią niniejszej uchwały jest opis wielkości i obszaru Aglomeracji zawierający podstawowe informacje dotyczące charakterystyki Aglomeracji, stanowiący załącznik nr 1 do Uchwały oraz mapa Aglomeracji wyznaczona na załącznikach graficznych określająca jej granice i położenie w stosunku do najważniejszych obiektów infrastruktury i obszarów chronionych, stanowiąca załącznik nr 2,3,4,5,6,7,8,9,10,11,12,13,14,15 do Uchwały.

§ 4. Niniejsza uchwała była poprzedzona uchwałą Nr VI/152/15 Sejmiku Województwa Wielkopolskiego z dnia 27 kwietnia 2015 r. w sprawie wyznaczenia aglomeracji Łobzenica (Dz. Urz. Woj. Wielkopolskiego z 2015 r. poz. 3129, Dz. Urz. Woj. Wielkopolskiego z 2010 r. Nr 13, poz. 437), która traci moc z dniem wejścia w życie niniejszej uchwały zgodnie z art. 565 ustawy Prawo wodne

§ 5. Wykonanie uchwały powierza się Burmistrzowi Łobzenicy.

§ 6. Uchwała wchodzi w życie po upływie 14 dni od dnia ogłoszenia w Dzienniku Urzędowym Województwa Wielkopolskiego

Załącznik nr 1 do Uchwały nr XXV/215/20
Rady Miejskiej w Łobzenicy z dnia
27 listopada 2020 roku w sprawie wyznaczenia
obszaru i granic aglomeracji Łobzenica

Obszar i granice Aglomeracji Łobzenica

Gmina Łobzenica
Powiat pilski
Województwo wielkopolskie

Część opisowa

Zgodnie z ust 1 punkt 1) Rozporządzenia Ministra Gospodarki Wodnej i Żeglugi Śródlądowej z dnia 27 lipca 2018 r. w sprawie sposobu wyznaczania obszarów i granic aglomeracji ogłoszony dnia 20 sierpnia 2018 r. poz. 1586

1. Podstawowe informacje na temat aglomeracji

1. Nazwa aglomeracji: **Łobżenica**
2. Wielkość RLM aglomeracji: **8 435**
3. Gmina wiodąca w aglomeracji: **Łobżenica**
4. Gminy w aglomeracji: **Łobżenica**
5. Wykaz nazw miast i/lub miejscowości w aglomeracji, zgodnie z dołączonym do wniosku załącznikiem graficznym: **części miejscowości: Łobżenica, Chlebno, Fanianowo, Kościerzyn Mały, Liszkowo, Luchowo, Rataje, Szczerbin, oraz w całości Dębno, Dziunin i Witrogoszcz-Osada**
6. Obszar oraz granice aglomeracji wynikają z przeprowadzonej weryfikacji dotychczasowego obszaru. Było to konieczne z uwagi na potrzebę uaktualnienia danych dotyczących mieszkańców zameldowanych, liczby osób czasowo przebywających oraz ilości produkcji ścieków przemysłowych na terenie Aglomeracji Łobżenica. Dokonano również aktualizacji informacji dotyczących systemu zebrania ścieków komunalnych w obrębie aglomeracji z uwagi na przeprowadzone działania inwestycyjne na obszarze aglomeracji.
7. Szczegółowy wykaz obszaru Aglomeracji Łobżenica:
 - Łobżenica (Obręb geodezyjny: Nr 0001, M. Łobżenica działki ewidencyjne nr: 762, 760, 1186, 1188, 1189, 1190, 774/4, 775, 776/5, 776/1, 776/3, 776/4, 779, 956, 957, 958, 959, 961, 962, 794, 795, 858, 838, 840, 837, 841, 836, 842, 835, 843, 814, 813, 807, 808, 802, 801, 856, 816, 815, 805, 806, 804, 803, 792, 793, 829, 831, 828, 832, 827, 833, 826, 834, 847, 849, 846, 850, 845, 851, 844, 852, 812, 811, 809, 810, 800, 799, 796, 797, 782, 966, 967, 968/8, 987, 986, 993/5, 993/4, 993/2, 1180, 994, 972, 970/2, 970/3, 998/2, 999, 1000/4, 1033/2, 1032, 1033/3, 945, 946, 947, 948, 949, 982/3, 982/1, 980, 979, 1023/1, 1023/2, 944, 943, 942, 941, 752, 754, 753, 755, 756, 988, 991, 996, 1004, 1005, 1006, 1001, 1002, 892/2, 886, 884, 919, 1028, 1029, 1025, 1026, 1027, 1024, 643, 642, 640, 639, 638, 637, 636, 635, 634, 632, 630, 629, 628, 627/3, 626, 624, 623, 622/2, 585, 737, 739, 740, 741, 742, 743, 745, 738, 729, 695, 694, 693, 621, 711, 710, 728, 560, 559, 562/2, 565, 566/1, 566/2, 567/3, 594, 593, 592, 591, 589, 588/1, 731, 732, 733, 734, 735, 736/2, 724/1, 723/3, 722/2, 721, 720, 718, 716, 714/1, 713, 712, 736/1, 748, 749, 750, 726/2, 757, 938, 937, 936, 935, 930, 929, 928, 924, 923, 714/2, 715, 719, 722/1, 723/1, 724/2, 725, 707/4, 707/1, 706, 705, 704, 916/1, 915, 913, 912, 911, 910, 909, 905, 904, 903, 901, 900, 902, 697, 698, 897, 896, 883, 882, 895, 894, 679, 680, 682, 683, 686, 691/1, 691/6, 462, 463, 466, 500/2, 696, 691/3, 906, 702, 898, 925, 917, 916/2, 688, 691/7, 690, 460, 459, 458, 457, 726/1, 708, 617, 615, 679, 657, 656, 619, 616, 940/1, 933, 931, 940/2, 921, 920, 922/1, 678/2, 678/1, 681, 684, 685, 687, 675, 1181/4, 1181/2, 664, 660, 659/2, 677, 449, 448/2, 451/2, 443/2, 435, 671, 672, 673, 674, 688, 428/1, 468, 469, 470, 471, 472, 473, 474, 475, 476, 477, 447, 429/1, 416, 465, 500/4, 455, 454, 453, 452, 464, 496/1, 496/2, 495, 494, 481/2, 481/1, 480, 479, 478/1, 478/2, 446, 444/2, 444/1, 436, 437, 438, 439, 440, 441, 435, 497, 504, 505, 506, 507, 508, 509, 510, 511, 512, 513, 514, 515, 516, 517, 518, 519, 520, 521, 522, 523, 524, 493, 492, 491, 490, 489, 488, 487, 486, 485, 484, 483, 482, 502, 503, 652, 651, 650, 649, 648/1, 648/6, 427, 426, 425, 424, 423, 1182, 607, 608/2, 408, 403, 400, 401, 397, 395/1, 380/3, 382, 1185/3, 393, 391, 390, 375, 374, 373, 372, 368, 367, 366, 365, 325, 323, 322, 321, 320, 319, 318, 316, 315, 312, 606/4, 605, 287/1, 287/2, 280, 279/2, 277/1, 271, 270, 292, 293, 259, 258, 253, 251, 242, 241, 234/2, 191, 190, 189, 188, 187, 186, 185, 184, 183, 182, 434, 653, 324, 661, 662, 663, 666, 667, 668, 669, 655, 645, 647, 1183, 1184, 610, 612, 603, 599, 600, 601/2, 596, 609, 1192, 276, 275, 286/1, 238, 243, 248, 254, 257, 261, 264,

267, 268, 269, 272, 273, 145, 232, 231, 230, 229, 228, 235, 222, 223, 225, 226, 219, 218, 217, 216, 215, 214, 213, 212, 221, 207, 208, 209, 210, 211, 202, 201, 200, 199, 198, 197, 196, 195, 204, 205, 206, 193, 194/1, 179, 159, 169, 168, 167, 166, 165, 164, 163, 162, 161, 160, 158, 178, 157, 177, 156, 176, 155, 175, 154, 174, 153, 173, 152, 151, 150, 149, 148, 181, 180, 126/5, 122/5, 126/1, 126/14, 126/13, 126/12, 126/7, 126/8, 126/9, 126/10, 126/4, 126/6, 116, 117, 118, 119, 120, 121, 122, 123, 124, 107, 108, 109, 110, 111, 112, 103, 104, 105, 106, 114, 115, 87, 88, 89, 78, 79, 80, 81, 82, 83, 86, 60, 61, 62, 64, 65, 66, 67, 68, 69, 96, 97, 98, 99, 100, 101, 57, 58, 59;),

- Dębno (Obręb geodezyjny: Nr 0012, Dębno działki ewidencyjne nr: 56/5, 56/6, 56/11, 36/171, 56/15, 56/16, 56/18, 36/183, 36/169, 36/168, 36/167, 36/163, 36/162, 36/161, 36/158, 10/4, 10/59, 10/58, 10/28, 36/165, 36/160, 10/66, 10/65;),
- Dziunin (Obręb geodezyjny: Nr 0013, Dziunin działki ewidencyjne nr: 16/5, 16/10, 16/13, 16/28, 16/21, 16/26, 12/35, 12/30, 12/32, 12/27, 12/26, 12/23;),
- Fanianowo (Obręb geodezyjny: Nr 0005, Fanianowo działki ewidencyjne nr: 36, 6, 41, 7, 10/1, 45, 46, 47, 17, 49, 51, 52/3, 109/2, 33, 58/2, 108/1, 107, 106, 105, 104, 103/5, 102, 101, 100, 88, 95, 99/2;),
- Kościerzyn Mały (Obręb geodezyjny: Nr 0007, Kościerzyn Mały działki ewidencyjne nr: 198/2, 199, 200, 201, 202, 205, 207/2, 206, 230/2, 230/1, 74, 75, 71, 68, 223, 220/2, 235, 211, 210/2, 21/4, 27, 28, 29, 30, 31, 34/1, 34/3, 39, 40, 41/2, 42/2;),
- Liszkowo (działki ewidencyjne nr: 164/18, 164/19, 113/2, 112/1, 116, 63/5, 66, 111, 68/7, 68/3, 68/6, 71, 72/1, 76, 81, 82/2, 82/1, 84, 85, 146/2, 130, 129/2, 195/2, 91/1, 195/4, 195/3, 89, 88, 196, 197, 199, 198, 200, 201, 202, 203, 125/1, 121/1, 119, 90, 87/1, 87/6, 87/4, 193/1, 192/1, 191, 190, 189/1, 188, 187/1, 186/2, 185, 184/1, 183/1, 194, 113/2, 113/3, 58/1, 112/1, 70, 64/1, 46/1, 46/2, 47, 48/5;),
- Luchowo (Obręb geodezyjny: Nr 0011, Luchowo działki ewidencyjne nr: 89, 91/1, 96, 97/1, 97/4, 97/3, 100/1, 101, 102/1, 103/1, 104, 106, 107, 111, 210, 237/1, 238/1, 239, 240, 248, 250, 251, 254, 272, 255, 261/6, 267/2, 263/1, 261/1, 260/1, 259/1, 258/1, 337/1, 335/4, 335/1, 336/1, 337/4, 335/3, 334/4, 334/7, 333/2, 338/4, 338/7, 338/9, 338/13, 381/8, 381/3, 266/1, 381/6, 325, 328/2, 331, 363, 364, 365, 366, 367, 368, 369/9, 369/6, 362/2, 361/1, 360/1, 359/1, 359/2, 358, 357/1, 357/2, 356/10, 356/7, 356/9, 347, 356/3, 356/1, 356/5; obręb: 0011 Luchowo),
- Rataje (obręb: 0015 Rataje działki ewidencyjne nr: 154/9, 157, 155/1, 159, 160, 161, 162, 181, 180/1, 186/4, 227, 202, 201, 200, 215, 216, 217, 218, 222, 221/2, 221/1, 220, 225/8, 226/2, 167/16, 167/19, 167/28, 167/23, 167/25, 167/31, 167/40, 166/6, 175/23, 175/36, 175/16, 175/11, 177/11, 123/2, 122/6, 141/2, 152/2, 167/8, 167/5, 167/7, 167/3, 167/9, 167/4;),
- Szczerbin (obręb: 0016 Szczerbin działki ewidencyjne nr: 70, 68, 67/1, 67/2, 66, 63, 62/1, 62/2, 61, 60, 57, 52/2, 18, 13, 16, 75, 6/7, 6/1, 6/9, 12/14, 12/6, 6/14, 7/2, 8/2, 56/6, 56/7, 56/8, 13, 75;),
- Witrogoszcz-Osada (obręb: 0021 Witrogoszcz działki ewidencyjne nr: 435, 433, 432, 434/1, 433, 496, 416, 418, 420, 422, 424, 426, 428, 430, 353/2, 353/7, 353/21, 348/2, 353/17, 353/15, 439, 436;),
- Chlebno (obręb: 0001 Chlebno działka ewidencyjne nr: 58/7).

8. Dla budynków znajdujących się w miejscowościach znajdujących się w częściach w granicach aglomeracji wyliczono wskaźnik koncentracji pokazujący zasadność wyłączenia ich fragmentów z granic aglomeracji.

| Miejscowość | Liczba mieszkańców | Długość wymaganej sieci kanalizacyjnej (w tym przewody tłoczne) [km] | Mk/km sieci | Wymagane Mk/km sieci |
|-----------------|--------------------|--|-------------|----------------------|
| Chlebno | 156 | 5,6 | 28 | 120 |
| Fanianowo | 1 | 0,5 | 2 | 120 |
| Kościerzyn Mały | 173 | 7,1 | 24 | 90 |
| Liszkowo | 8 | 2,24 | 4 | 90 |

| | | | | |
|-----------|-----|-------|----|-----|
| | 109 | 2,06 | 53 | 120 |
| Luchowo | 340 | 11,73 | 29 | 90 |
| Łobżenica | 76 | 3 | 25 | 90 |
| Rataje | 154 | 4,63 | 33 | 120 |
| Szczербin | 15 | 0,48 | 31 | 90 |
| | 28 | 1,3 | 22 | 120 |

9. Obszar aglomeracji obejmuje pełne działki ewidencyjne gruntów. Granice aglomeracji pokrywają się z zewnętrznymi granicami działek stanowiących najbardziej zewnętrzne części obszaru aglomeracji. Aglomeracja obejmuje cały obszar, na którym skupienie ludności jest odpowiednie do jej wyznaczenia. Aglomeracja Łobżenicy obejmuje obszar części jednej gminy. Obszar i granice aglomeracji zostały wyznaczone po uwzględnieniu wskaźnika koncentracji, analizie zasięgu systemu istniejącej sieci kanalizacyjnej oraz zasięgu systemu planowanej do budowy sieci kanalizacyjnej.
10. Podczas wyznaczania obszaru aglomeracji, pod kątem planowanych działań inwestycyjnych, wzięto pod uwagę, że budowa nowej sieci kanalizacyjnej na obszarze aglomeracji z doprowadzeniem do oczyszczalni ścieków albo końcowego punktu zrzutu ścieków komunalnych powinna być uzasadniona ekonomicznie i technicznie. Powinien zostać również osiągnięty odpowiedni wskaźnik koncentracji stałych mieszkańców aglomeracji i osób czasowo przebywających w aglomeracji na 1 km planowanej do budowy sieci kanalizacyjnej. Wskaźnik ten, zgodnie z wytycznymi wynosi 120 osób/km. Dopuszcza się budowę sieci kanalizacyjnej na obszarach o niższym wskaźniku koncentracji – nie mniejszym niż 90 osób/km sieci, ale tylko w przypadkach ściśle określonych w rozporządzeniu aglomeracyjnym (§ 3 ust. 5). Wyznaczona Aglomeracja Łobżenica spełnia te wymogi.
11. Aglomerację obsługuje 1 oczyszczalnia ścieków, zlokalizowana w miejscowości Liszkowo na działkach o numerach ewidencyjnych nr: 163/2, 164/10, 229/4; obręb 0010 Liszkowo. Nie występują żadne inne oczyszczalnie na terenie aglomeracji.
12. Oczyszczalnia w miejscowości Liszkowo zdolna jest do oczyszczenia ścieków do poziomu określonego jak dla RLM aglomeracji.

2. Podstawa do opracowania planu:

Wytyczne wg obowiązującego stanu prawnego, z uwzględnieniem przepisów ustawy z dnia 20 lipca 2017 r. – Prawo wodne (t.j. Dz. U. z 2020 r. poz. 310 z późn. zm.), oraz rozporządzenia Ministra Gospodarki Morskiej i Żeglugi Śródlądowej z dnia 27 lipca 2018 r. w sprawie sposobu wyznaczania obszarów i granic aglomeracji (Dz.U. 2018 poz. 1586).

Ponad to przy wyznaczaniu aglomeracji wzięto pod uwagę następujące dokumenty:

| Lp. | Wyszczególnienie | Nie ¹ | Tak ⁵ |
|-----|--|------------------|------------------|
| 1 | 2 | 3 | 4 |
| 1 | Miejscowe plany zagospodarowania przestrzennego Miejscowy Plan Zagospodarowania Przestrzennego dla Gminy Łobżenica – Uchwała nr XXVI/263/2001 r. z 2001 r; z 2002 roku Uchwała nr XXXVIII/350/2002 – zmiana miejscowego planu zagospodarowania przestrzennego dla miasta Łobżenicy, i z 2003 roku Uchwała numer X/70/03 – miejscowy plan zagospodarowania przestrzennego terenu zabudowy lotniskowej w Gródku Krajeńskim, wieś, Dźwierszno Małe; | | X |
| 2 | Studium uwarunkowań i kierunków zagospodarowania przestrzennego gminy | X | |

¹ Znakiem „X” zaznaczyć właściwą odpowiedź

| | | | |
|---|---|---|---|
| 3 | Decyzje o ustaleniu lokalizacji inwestycji celu publicznego | X | |
| 4 | Wieloletnie plany rozwoju i modernizacji urządzeń wodociągowych i kanalizacyjnych | | X |
| 5 | Inne: Projekt budowlany „Budowa kolektora ścieków sanitarnych i przyłączy kanalizacyjnych w miejscowości Liszkowo, gm. Łobżenica” | | X |

3. Długość i rodzaj sieci kanalizacyjnej lub planowanej do budowy sieci kanalizacyjnej, liczbie stałych mieszkańców aglomeracji, liczbie osób czasowo przebywających w aglomeracji oraz przemyśle obsługiwanym przez istniejącą sieć kanalizacyjną lub planowaną do budowy sieci kanalizacyjną oraz oczyszczalnię ścieków, a także wskaźnikach koncentracji.

3.1. Informacje o długości i rodzaju istniejącej sieci kanalizacyjnej i liczby osób korzystających z istniejącej sieci kanalizacyjnej

Informacje o długości i rodzaju istniejącej sieci kanalizacyjnej wraz ze wskazaniem liczby stałych mieszkańców i osób czasowo przebywających w aglomeracji obsługiwanych przez istniejącą sieć prezentuje poniższa tabela. Zgodnie ze stanem faktycznym, na dzień 30.09.2020 łączna długość sieci na terenie aglomeracji Łobżenica wynosi 49,03218 km. W tym, w ramach kanalizacji sanitarnej wybudowanych i użytkowanych jest 22,91309 km sieci grawitacyjnej oraz 26,11909 km kanalizacji tłocznej– w tym 3,3315 km sieci podciśnieniowej.

| Lp. | Kanalizacja istniejąca | Długość [km] | Liczba osób korzystających z istniejącej kanalizacji | | | Uwagi |
|-------|----------------------------|--------------|--|---|------------------------|-------|
| | | | Mieszkańcy | Osoby czasowo przebywające na terenie aglomeracji | Sumaryczna liczba osób | |
| 1 | 2 | 3 | 4 | 5 | 6 | 7 |
| 1 | Sanitarna grawitacyjna | 22,91309 | 5 361 | 240 | 5 601 | |
| 2 | Sanitarna tłoczna | 26,11909 | | | | |
| 3 | Ogólnospławna grawitacyjna | - | | | | |
| 4 | Ogólnospławna tłoczna | - | | | | |
| Razem | | 49,03218 | 5 361 | 240 | 5 601 | |

Istniejąca sieć kanalizacyjna w granicach Aglomeracji Łobżenica obsługuje stałych mieszkańców obszarów skanalizowanych oraz osoby czasowo przebywające w aglomeracji.

Liczbę mieszkańców podłączonych do sieci kanalizacyjnej wskazano w oparciu o analizę ilości mieszkańców zewidencjonowanych w poszczególnych obszarach skanalizowanych (na podstawie szczegółowych ewidencji prowadzonej przez ZGKiM w Łobżenicy sp. z o.o. stan na dzień grudzień 2019 r.).

W analizie uwzględniono liczbę ludności zewidencjonowaną na poszczególnych działkach zamieszkałych, znajdujących się w aglomeracji, na których występuje brak kanalizacji (brak podłączenia do sieci istniejącej, zabudowania korzystające ze zbiorników bezodpływowych w obszarach nieskanalizowanych) lub korzystających z systemów indywidualnych (prydomowa oczyszczalnia ścieków).

W poniższych zestawieniach przedstawiono zestawienia liczby ludności korzystającej z sieci kanalizacyjnej, zbiorników bezodpływowych oraz przydomowych oczyszczalni ścieków w granicach Aglomeracji Łobzenica, oraz planowanych do podłączenia.

3.2. Informacja o planowanej do budowy sieci kanalizacyjnej

Nie przewiduje się w najbliższym czasie rozbudowy istniejącej już sieci kanalizacyjnej.

Obszar objęty Planem Aglomeracji został skanalizowany poprzez realizację inwestycji w latach poprzednich. Obszar został ograniczony, poprzez wyłączenia części miejscowości, dla których budowa sieci nie jest uzasadniona ekonomicznie i technicznie – dla tych obszarów nie zostałby osiągnięty odpowiedni wskaźnik koncentracji stałych mieszkańców aglomeracji i osób czasowo przebywających w aglomeracji na 1 km koniecznej do wybudowania sieci kanalizacyjnej. Zgodnie z przepisami wskaźnik ten wynosi 120 osób/km, z zastrzeżeniem, że dopuszcza się budowę sieci kanalizacyjnej na obszarach o niższym wskaźniku koncentracji – nie mniejszym niż 90 osób/km sieci, ale tylko w przypadkach m.in. obszarów chronionych.

3.3. Informacja o liczbie stałych mieszkańców aglomeracji i liczbie osób czasowo przebywających w aglomeracji oraz RLM z przemysłu

- Liczba stałych mieszkańców aglomeracji wynosi 5 489 RLM
- Liczba osób czasowo przebywających w aglomeracji wynosi 240 RLM
- Informacja o przemyśle obsługiwanym przez istniejącą sieć kanalizacyjną i oczyszczalnię ścieków – RLM w ściekach z przemysłu stan istniejący 2 706 RLM

3.4. Informacja o wskaźnikach koncentracji

Na terenie aglomeracji występuje sieć kanalizacji sanitarnej – dla sieci istniejącej wskaźnik koncentracji nie jest wyliczany. Z uwagi na braki planów inwestycyjnych co do budowy nowych sieci nie jest konieczne obliczanie wskaźnika koncentracji.

| Lp. | Nazwa miejscowości | Rzeczywistych (liczba mieszkańców całej miejscowości) | Liczba stałych mieszkańców w aglomeracji | | | | | | | liczba stałych mieszkańców niemających technicznych możliwości podłączenia się do sieci – poza aglomeracją |
|-------------|--------------------|--|--|--|---|---|---|--|--|--|
| | | | Ogółem | podłączonych do istniejących sieci kanalizacyjnych | planowanych do podłączenia do nowobudowanej sieci kanalizacyjnej | mających techniczną możliwość korzystania z istniejącej sieci kanalizacyjnej | którzy będą korzystali z sieci kanalizacyjnej, która jest w trakcie realizacji | korzystających z przydomowych oczyszczalni ścieków | korzystających z zbiorników bezodpływowych | |
| 1 | 2 | 3 | 4 | 5 | 6 | 7 | 8 | 9 | 10 | 11 |
| 1 | Chlebno | 242 | 86 | 86 | 0 | 0 | 0 | 0 | 0 | 156 |
| 2 | Dębno | 621 | 621 | 621 | 0 | 0 | 0 | 0 | 0 | 0 |
| 3 | Dziunin | 125 | 125 | 125 | 0 | 0 | 0 | 0 | 0 | 0 |
| 4 | Fanianowo | 119 | 118 | 112 | 0 | 0 | 0 | 0 | 6 | 1 |
| 5 | Kościerzyn Mały | 322 | 149 | 118 | 0 | 0 | 0 | 0 | 31 | 173 |
| 6 | Liszkowo | 579 | 462 | 462 | 0 | 0 | 0 | 0 | 0 | 117 |
| 7 | Luchowo | 674 | 334 | 289 | 0 | 0 | 0 | 25 | 20 | 340 |
| 8 | Łobżenica | 2 955 | 2 879 | 2 846 | 0 | 0 | 0 | 4 | 29 | 76 |
| 9 | Rataje | 389 | 235 | 230 | 0 | 0 | 0 | 0 | 5 | 154 |
| 10 | Szczerbin | 297 | 254 | 246 | 0 | 0 | 0 | 0 | 8 | 43 |
| 11 | Witrogoszcz-Osada | 226 | 226 | 226 | 0 | 0 | 0 | 0 | 0 | 0 |
| Suma | | 6 549 | 5 489 | 5 361 | 0 | 0 | 0 | 29 | 99 | |

6. Istniejące i planowane do budowy oczyszczalnie ścieków wraz z określeniem obciążenia oczyszczalni ścieków

Na terenie Aglomeracji Łobżenica funkcjonuje jedna komunalna oczyszczalni ścieków w Liszkowie.

Na terenie Aglomeracji nie jest planowana budowa nowej oczyszczalni ścieków.

Nazwa oczyszczalni ścieków:

Oczyszczalnia ścieków w Liszkowie

Lokalizacja oczyszczalni ścieków (adres):

Liszkowo, dz. nr 163/2, 164/10, 229/4, obręb Liszkowo 0010, gmina Łobżenica

Dane kontaktowe (telefon, e-mail, fax):

Zakład Gospodarki Komunalnej i Mieszkaniowej w Łobżenicy, Wyrzyska 27A, 89-310 Łobżenica, tel. 67 286 00 17, sekretariat@zgkimlobzenica.pl

Pozwolenie wodnoprawne na odprowadzanie ścieków z oczyszczalni do środowiska (data, znak, oznaczenie organu, termin ważności decyzji):

Oczyszczalnia ścieków w Liszkowie: 11.02.2020 r. (wejście w życie od 01.07.2020 r.), znak BD.ZUZ.1.421.396.2019.KG, wydane przez Państwowe Gospodarstwo Wodne Wody Polskie Zarząd zlewni w Inowrocławiu Dyrektor Zarządu Zlewni w Inowrocławiu, termin ważności decyzji: 30.06.2030 r.

| | |
|---|---|
| Odbiornik ścieków oczyszczonych zgodnie z pozwoleniem wodnoprawnym: | |
| Nazwa ciekłu: Lubcza | Kilometraż miejsca odprowadzania ścieków oczyszczonych: 5+869 |
| Współrzędne geograficzne wylotu: 17,2633 E 53,2563 N | |

| Typ oczyszczalni ścieków | |
|--|---|
| B - oczyszczalnia biologiczna spełniająca standardy odprowadzanych ścieków | X |
| Non B - oczyszczalnia biologiczna niespełniająca standardów odprowadzanych ścieków | |
| PUB1 - oczyszczalnia biologiczna z podwyższonym usuwaniem związków azotu (N), fosforu (P) spełniająca standardy odprowadzanych ścieków dla aglomeracji $\geq 100\ 000$ RLM | |
| non PUB1 - oczyszczalnia jw. niespełniająca standardów odprowadzanych ścieków w zakresie usuwania N i/lub P | |
| PUB2 - oczyszczalnia biologiczna z podwyższonym usuwaniem związków azotu (N), fosforu (P) spełniająca standardy odprowadzanych ścieków dla aglomeracji $< 100\ 000$ RLM | |
| non PUB2 - oczyszczalnia jw. niespełniająca standardów odprowadzanych ścieków w zakresie usuwania N i/lub P | |

Informacje dotyczące końcowego punktu zrzutu
Nie dotyczy

7. System gospodarki ściekowej w aglomeracji

7.1. Średnia dobowa ilość ścieków komunalnych powstających na terenie aglomeracji oraz skład jakościowy tych ścieków.

| Ilość ścieków komunalnych powstających na terenie aglomeracji [m ³ /d]: 711,75 | | |
|--|----------------------------------|-------|
| Wskaźnik | Wartość wskaźnika zanieczyszczeń | Uwagi |
| 1 | 2 | 3 |
| BZT ₅ [mgO ₂ /l] | 452,50 | - |
| ChZT _{Cr} [mgO ₂ /l] | 1058,50 | - |
| Zawiesina ogólna [mg/l] | 315 | - |
| Fosfor ogólny [mgP/l] | - | - |
| Azot ogólny [mgN/l] | - | - |

Przewidywana ilość ścieków oczyszczanych na oczyszczalni ścieków w Liszkowie w roku po zrealizowaniu planowanego zakresu sieci kanalizacji sanitarne [m³/rok]: **256 200,00**

| Wartości wskaźników lub % redukcji zanieczyszczeń ścieków oczyszczonych: Oczyszczalnia ścieków w Liszkowie | | |
|---|---|------------------------------------|
| Wskaźnik | Wartość lub % redukcji zgodnie z pozwoleniem wodnoprawnym | Wartość (średnioroczna z pomiarów) |
| 1 | 2 | 3 |
| BZT ₅ [mgO ₂ /l] | <25 | 8 |
| ChZT _{Cr} [mgO ₂ /l] | <125 | 65,75 |
| Zawiesina ogólna [mg/l] | <35 | 10,55 |
| Fosfor ogólny [mgP/l] | - | - |
| Azot ogólny [mgN/l] | - | - |

6.1. Przepustowość istniejącej oczyszczalni ścieków w m³/d

Przepustowość oczyszczalni ścieków w Liszkowie:

- średnia [m³/d]: **1 000,0**
- maksymalna zrzut sekundowy [m³/s]: **0,03**
- maksymalna roczna [m³/rok]: **365 000,0**
- Projektowa wydajność oczyszczalni ścieków **9 000 [RLM]**

6.2. Ilość i skład jakościowy ścieków przemysłowych odprowadzanych przez zakłady do systemu kanalizacji zbiorczej.

| |
|--|
| <p>Wykaz zakładów przemysłowych oraz określenie charakteru zakładów usługowych podłączonych do systemu kanalizacji zbiorczej: - OSM Łobżenica, ul. Wyrzyska 16 Ilość ścieków przemysłowych powstających w zakładzie 125 m³/d, co stanowi 1 958 RLM</p> <p>Na terenie aglomeracji znajdują się również zakłady usługowe, takie jak myjnia samochodowa, przedsiębiorstwa oferujące usługi drzewne, spożywcze oraz farmaceutyczne. Charakter ścieków w nich powstających określa się jako komunalne. Ilość ścieków komunalnych powstająca w tych zakładach (oprócz OSM Łobżenica) wynosi 102 m³/d, co stanowi 748 RLM. Tok obliczeniowy: $RLM = [BZT_5(kg/d)] / [0,06 (kg/Mk*d)]$ $RLM = 102 (m^3/d) * 0,44 (kg/m^3) / 0,06 (kg/Mk*d)$ $RLM = 748$</p> <p>Wielkość tych w/w ścieków (1 958 RLM, 748 RLM) zostały dodana do tabeli w pkt 6.4. wiersz „Równoważna Liczba Mieszkańców wynikająca z dobowego ładunku ścieków odprowadzanych przez zakłady przemysłowe i usługowe korzystające z istniejącej sieci kanalizacyjnej”</p> |
|--|

| Ilość ścieków przemysłowych (powstających w zakładach przemysłowych i usługowych), odprowadzanych do kanalizacji [m ³ /d]: 125 [dot. OSM Łobżenica] tj. 1958 RLM | | |
|---|----------------------------------|--|
| Wskaźnik | Wartość wskaźnika zanieczyszczeń | Ładunek zanieczyszczeń odprowadzany w ciągu doby [g/d] |
| 1 | 2 | 3 |
| BZT ₅ [mgO ₂ /l] | 940 | 117 500 |
| ChZT _{Cr} [mgO ₂ /l] | 1 926 | nie dotyczy |
| Zawiesina ogólna [mg/l] | 434 | nie dotyczy |
| Fosfor ogólny [mgP/l] | - | nie dotyczy |
| Azot ogólny [mgN/l] | - | nie dotyczy |

6.3. Nazwy zakładów, których podłączenie do systemu kanalizacji zbiorczej jest planowane.

Nie jest planowane podłączenie nowych zakładów

6.4. Uzasadnienie określonej RLM (równoważnej liczby mieszkańców) aglomeracji.

| | |
|---|--------------|
| Wyszczególnienie: | RLM |
| Liczba mieszkańców korzystających z istniejącej sieci kanalizacyjnej | 5 361 |
| Liczba mieszkańców, planowanych do przyłączenia do sieci kanalizacyjnej, na której wykonanie środki finansowe zostały pozyskane | 0 |

| | |
|--|--------------|
| Liczba mieszkańców planowanych do podłączenia do projektowanej sieci kanalizacyjnej | 0 |
| Liczba osób czasowo przebywających korzystających z sieci kanalizacyjnej | 240 |
| Liczba osób czasowo przebywających, planowanych do przyłączenia do sieci kanalizacyjnej, na której wykonanie środki finansowe zostały pozyskane | 0 |
| Liczba osób czasowo przebywających planowanych do podłączenia do projektowanej sieci kanalizacyjnej | 0 |
| Równoważna Liczba Mieszkańców wynikająca z dobowego ładunku ścieków odprowadzanych przez zakłady przemysłowe i usługowe korzystające z istniejącej sieci kanalizacyjnej | 2 706 |
| Równoważna Liczba Mieszkańców wynikająca z dobowego ładunku ścieków, który będzie odprowadzanych przez zakłady przemysłowe i usługowe planowane do podłączenia do sieci kanalizacyjnej | 0 |
| Liczba mieszkańców oraz osób czasowo przebywających na terenie aglomeracji, korzystających z indywidualnych systemów oczyszczania ścieków komunalnych (przydomowe oczyszczalnie ścieków, zbiorniki bezodpływowe), nie planowanych do podłączenia do sieci, określona na podstawie rejestrów prowadzonych przez gminę | 128 |
| Równoważna Liczba Mieszkańców RLM (suma) | 8 435 |

6.5. Ilość ścieków powstających na terenie aglomeracji nieobjętych systemem kanalizacji zbiorczej, gdzie zastosowano systemy indywidualne albo planuje się zastosowanie systemów indywidualnych lub innych rozwiązań zapewniających taki sam poziom ochrony środowiska jak w przypadku systemów kanalizacji zbiorczej

Podstawowe informacje na temat istniejących na terenie aglomeracji indywidualnych systemów oczyszczania ścieków oraz zamierzeń inwestycyjnych w tym zakresie:
Na terenie Aglomeracji Łobżenica zlokalizowanych jest pięć przydomowych oczyszczalni ścieków. Korzysta z nich 29 osób. Przydomowe Oczyszczalnie ścieków zapewniają oczyszczenie ścieków w stopniu nie gorszym niż gminna oczyszczalnia ścieków komunalnych w miejscowości Liszkowo.

Ścieki od pozostałych mieszkańców gminy nie podłączonych do kanalizacji sanitarnej są gromadzone w bezodpływowych zbiornikach 25 zbiorników bezodpływowych, skąd są wywożone wozami asenizacyjnymi na oczyszczalnię ścieków w miejscowości Liszkowo. Korzysta z nich 99 mieszkańców (99 RLM). Nie przewiduje się zamierzeń inwestycyjnych w zakresie indywidualnych systemów oczyszczalni ścieków na terenie Aglomeracji Łobżenica.

Ilość ścieków powstających na terenie Aglomeracji nieobjętych systemem kanalizacji zbiorczej: 9,84 m³
(99+29=123 x 80 litr. = 9840 litrów :1000 = 9,84 m³/dobę)

7. Strefy ochronnych ujęć wody, występujących na obszarze aglomeracji, zawierające oznaczenie aktu prawa miejscowego lub decyzje ustanawiające te strefy oraz zakazy, nakazy i ograniczenia obowiązujące na tych terenach.

Na terenie aglomeracji Łobżenica znajdują się ujęcia wód podziemnych do celów zaopatrzenia ludności. Ujęcia zlokalizowane w obszarze aglomeracji prezentuje się w poniższym wykazie wraz z krótką charakterystyką dla każdej stacji uzdatniania wody, które eksploatowane są przez Zakład Gospodarki Komunalnej i Mieszkaniowej w Łobżeniczy:

- a) Łobżenica – zasilająca w wodę miasto Łobżenica oraz wsie: Rataje, Luchowo, Witrogoszcz, Witrogoszcz Osada, Witrogoszcz Kolonia, Trzeboń, Liszkowo, Chlebno, Szczerbin, Kościerzyn, Mały. Pozwolenie wodnoprawne wydane przez Starostę Pilskiego Nr Śr.6341.53.2011.VIII z dnia 07.10.2011 r. na pobór wód podziemnych (dz. ew. nr 993/2 i 1013) z utworów trzeciorzędowych w ilości:
 - $Q_{\max.h} = 70 \text{ m}^3/\text{h}$,
 - $Q_{\text{śr.d.}} = 950,0 \text{ m}^3/\text{d}$,
 - $Q_{\max.d} = 1\,400,00 \text{ m}^3/\text{d}$,
 - $Q_{\text{śr.rocne}} = 350\,000,00 \text{ m}^3/\text{rok}$,
 - $Q_{\max.rocne} = 460\,000,00 \text{ m}^3/\text{rok}$
 - oraz utrzymanie bezpośredniej strefy ochronnej ujęcia wody ustanowionej decyzją Wojewody Piłarskiego nr OS-VIII/Z-6210/1/93 z dnia 12 marca 1993 r. w promieniu 8 m od obudów studni;
- b) Dźwierzno Wielkie – zasila miejscowości Dźwierzno Wielkie, Dźwierzno Małe (w tym również Ośrodek Wypoczynkowy Gródek Krajeński), Topola, Izdebki, Józefinowo, Dziegiarnia, Puszcza i Ferdynandowo. Pozwolenie wodnoprawne wydane przez Starostę Pilskiego Nr ŚR.6341.73.2014.VIII z dnia 29.01.2015 r. na pobór wód podziemnych z utworów trzeciorzędowych w ilości:
 - $Q_{\max.h} = 14,00 \text{ m}^3/\text{h}$,
 - $Q_{\text{śr.d.}} = 274,0 \text{ m}^3/\text{d}$,
 - $Q_{\text{rocne}} = 100\,000,00 \text{ m}^3/\text{rok}$,
 - oraz utrzymanie strefy ochrony bezpośredniej ujęcia wody podziemnej – studni nr 2 (powierzchnia strefy 0,3597 ha);
- c) Wiktorówko – zasila miejscowości Wiktorówko, Walentynowo, Kruszki, Piesna, Kunowo. Pozwolenie wodnoprawne wydane przez Starostę Pilskiego Nr ŚR-6341.31.2011.VIII z dnia 10.08.2011 r. zmienione decyzją ŚR.6341.63.2011.VIII z dnia 06.10.2011 r. na pobór wód podziemnych (studnia S-1 dz. ew. nr 199/3) z utworów trzeciorzędowych w ilości:
 - $Q_{\max.h} = 30,00 \text{ m}^3/\text{h}$,
 - $Q_{\text{śr.d.}} = 320,0 \text{ m}^3/\text{d}$,
 - $Q_{\text{rocne}} = 116\,800,00 \text{ m}^3/\text{rok}$,
 - oraz utrzymanie strefy ochronnej ujęcia wody w promieniu 8,0 m od obudowy studni;
- d) Dębno – zasila miejscowości Dębno, Dziunin, Fanianowo. Pozwolenie wodnoprawnego wydane przez Państwowe Gospodarstwo Wodne Wody Polskie NR BD.ZUZ.!.421.227.2018.PK z dnia 28 Grudnia 2018 r. na pobór wód podziemnych z utworów czwartorzędowych ze studni głębinowej nr 4i nr 3 ilości:
 - $Q_{\max.sek} = 0,0039 \text{ m}^3/\text{s}$,
 - $Q_{\text{śr.d.}} = 265,0 \text{ m}^3/\text{d}$,
 - $Q_{\max.rocne} = 96725,0 \text{ m}^3/\text{rok}$,
 - oraz utrzymanie strefy ochronnej ujęcia wody w promieniu 10,0m od studni nr 3 i nr 4;

Dla studni ujmujących wodę w ramach wskazanych ujęć wyznaczono wyłącznie strefy ochrony bezpośredniej w obszarach ogrodzonych. Dla ujęć nie wyznaczono stref ochrony pośredniej ujęć wód podziemnych. W obrębie wyznaczonych stref ochrony bezpośredniej obowiązują nakazy, zakazy i ograniczenia zgodnie z przepisami ustawy Prawo wodne, tj.:

- 1) Na terenie ochrony bezpośredniej ujęć wód podziemnych zakazane jest użytkowanie gruntów do celów niezwiązanych z eksploatacją ujęcia wody.
- 2) Na terenie ochrony bezpośredniej ujęć wód należy:
 - a) odprowadzać wody opadowe w sposób uniemożliwiający przedostawanie się ich do urządzeń służących do poboru wody;
 - b) zagospodarować teren zielenią;
 - c) odprowadzać poza granicę terenu ochrony bezpośredniej ścieki z urządzeń sanitarnych, przeznaczonych do użytku osób zatrudnionych przy obsłudze urządzeń służących do poboru wody;
 - d) ograniczyć do niezbędnych potrzeb przebywanie osób niezatrudnionych przy obsłudze urządzeń służących do poboru wody.
- 3) Teren ochrony bezpośredniej należy ogrodzić, a jego granice przebiegające przez wody powierzchniowe oznaczyć za pomocą rozmieszczonych w widocznych miejscach stałych znaków stojących lub pływających; na ogrodzeniu oraz znakach należy umieścić tablice

8. Obszary ochronnych zbiorników wód śródlądowych, występujących na obszarze aglomeracji, zawierające oznaczenie aktu prawa miejscowego ustanawiającego te obszary oraz zakazy, nakazy i ograniczenia obowiązujące na tych obszarach.

W aglomeracji Łobżenica brak jest obszarów ochronnych zbiorników wód śródlądowych

9. Formy ochrony przyrody, występujących na obszarze aglomeracji, zawierające nazwę formy ochrony przyrody oraz wskazanie aktu prawnego uznającego określony obszar za formę ochrony przyrody.

- 9.1. NATURA 2000 – Specjalny Obszar Ochrony Siedlisk – Dolina Łobżonki (PLH 3000040) – obszar zatwierdzony w roku 2011, ustanowiony Decyzją Komisji z dnia 10 stycznia 2011 roku w sprawie przyjęcia na mocy dyrektywy Rady 92/43/EWG czwartego zaktualizowanego wykazu terenów mających znaczenie dla Wspólnoty składających się na kontynentalny region biogeograficzny (notyfikowana jako dokument nr C(2010) 9669)(2011/64/UE), obszar chroni rzekę Łobżonkę wraz z fragmentami dopływów – Lubcza i Orla oraz tereny przyległe. Stanowi jeden z najcenniejszych przyrodniczo obszarów Kraju. Osią jest rzeka Łobżonka na długości ok. 60 km. W obrębie doliny dominuje żwirowo – piaszczysty charakter dna i dość wartki nurt, mający charakter rzeki podgórskiej. Wyróżniają ją bogate florystycznie, właściwie wykształcone grądy oraz znaczne powierzchnie ekstensywnie użytkowanych łąk.
- 9.2. Obszar chronionego krajobrazu – Dolina Łobżonki i Bory Kujańskie – obszar został ustanowiony Rozporządzeniem nr 5/98 Wojewody Piłskiego z dnia 15 maja 1989 roku w sprawie ustanowienia obszarów chronionego krajobrazu w województwie piłskim (Dz. Urz. Woj. Pił. Nr 13, poz. 83). Obszar ten obejmuje rzekę Łobżonkę oraz tereny przyległe, na północy wzdłuż granicy województwa wielkopolskiego, niżej lekko zwężając się wzdłuż doliny rzeki aż do jej ujścia do Noteci. Obejmuje tereny chronione ze względu na wyróżniający się obraz o zróżnicowanych ekosystemach, wartościowe ze

względy na możliwość zaspokajania potrzeb związanych z turystyką i wypoczynkiem oraz pełnioną funkcją korytarzy ekologicznych.

CZĘŚĆ GRAFICZNA UCHWAŁY

Wymagane informacje części graficznej, przedstawiono na mapie w skali 1:10 000. Naniesiono granice obszaru przewidzianego do objęcia zasięgiem aglomeracji. Część graficzna stanowi załącznik numer 2.

Poprawność wykonania części graficznej.

| Lp. | Wyszczególnienie | Nie | Tak | Nie dotyczy |
|-----|--|-----|-----|-------------|
| 1 | 2 | 3 | 4 | 5 |
| 1 | Część graficzna została wykonana na mapie topograficznej w skali 1: 10 000, a w przypadku jej braku - w skali 1:25 000. | | X | |
| 2 | Oznaczono granice obszaru proponowanej aglomeracji (obszar objęty i przewidziany do objęcia zasięgiem systemu kanalizacji zbiorczej). | | X | |
| 3 | Oznaczono znajdujące się na terenie aglomeracji oczyszczalnie ścieków komunalnych, do których odprowadzane są (bądź odprowadzane będą) ścieki komunalne. | | X | |
| 4 | Oznaczono granice administracyjne gminy / gmin zgodne z danymi z państwowego rejestru granic. | | X | |
| 5 | Oznaczono granice stref ochronnych ujęć wody obejmujących tereny ochrony bezpośredniej i tereny ochrony pośredniej. | | X | |
| 6 | Oznaczono granice obszarów ochronnych zbiorników wód śródlądowych. | | | X |
| 7 | Oznaczono granice terenów objętych formami ochrony przyrody w rozumieniu ustawy z dnia 16 kwietnia 2004 r. o ochronie przyrody lub obszarów mających znaczenie dla Wspólnoty, znajdującego się na liście, o której mowa w art. 27 ust. 1 tej ustawy. | | X | |
| 8 | Określono skalę planu w formie liczbowej i liniowej. | | X | |
| 9 | Część graficzna została podpisana przez osobę upoważnioną do reprezentowania gminy (gminy wiodącej). | | X | |

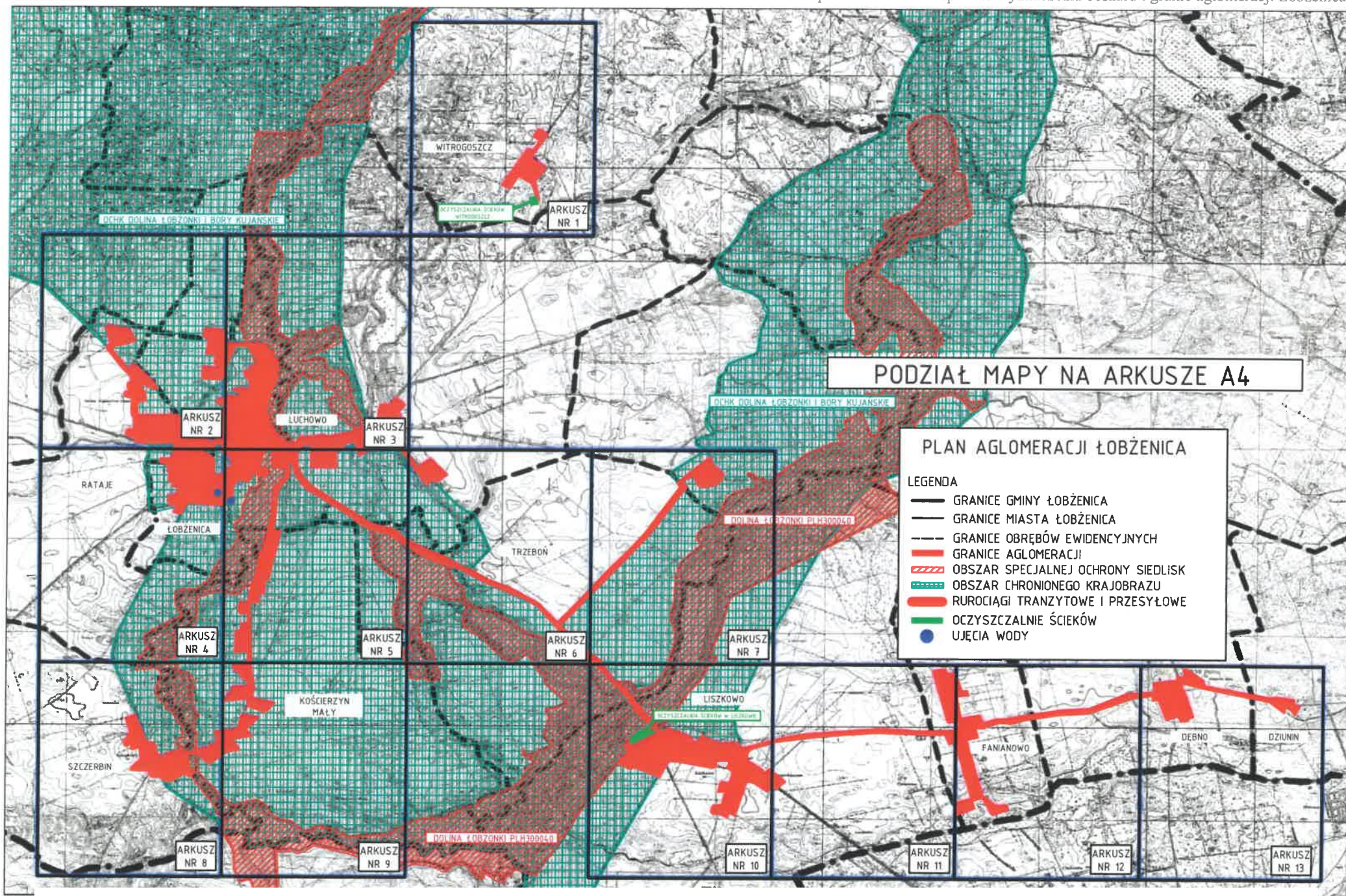

SKALA 1:10 000

1 cm - 100 m

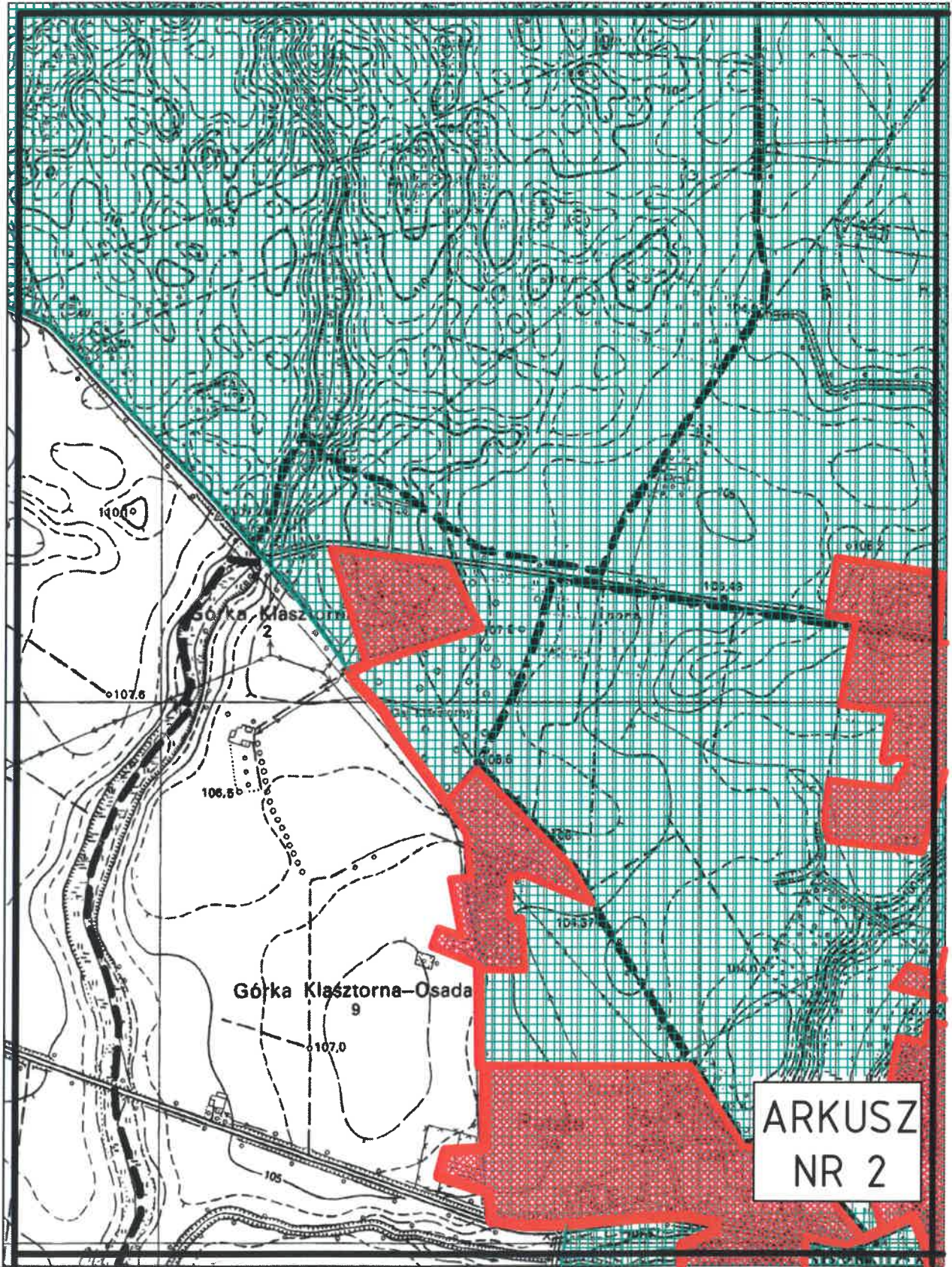

SKALA 1:10 000

1 cm - 100 m

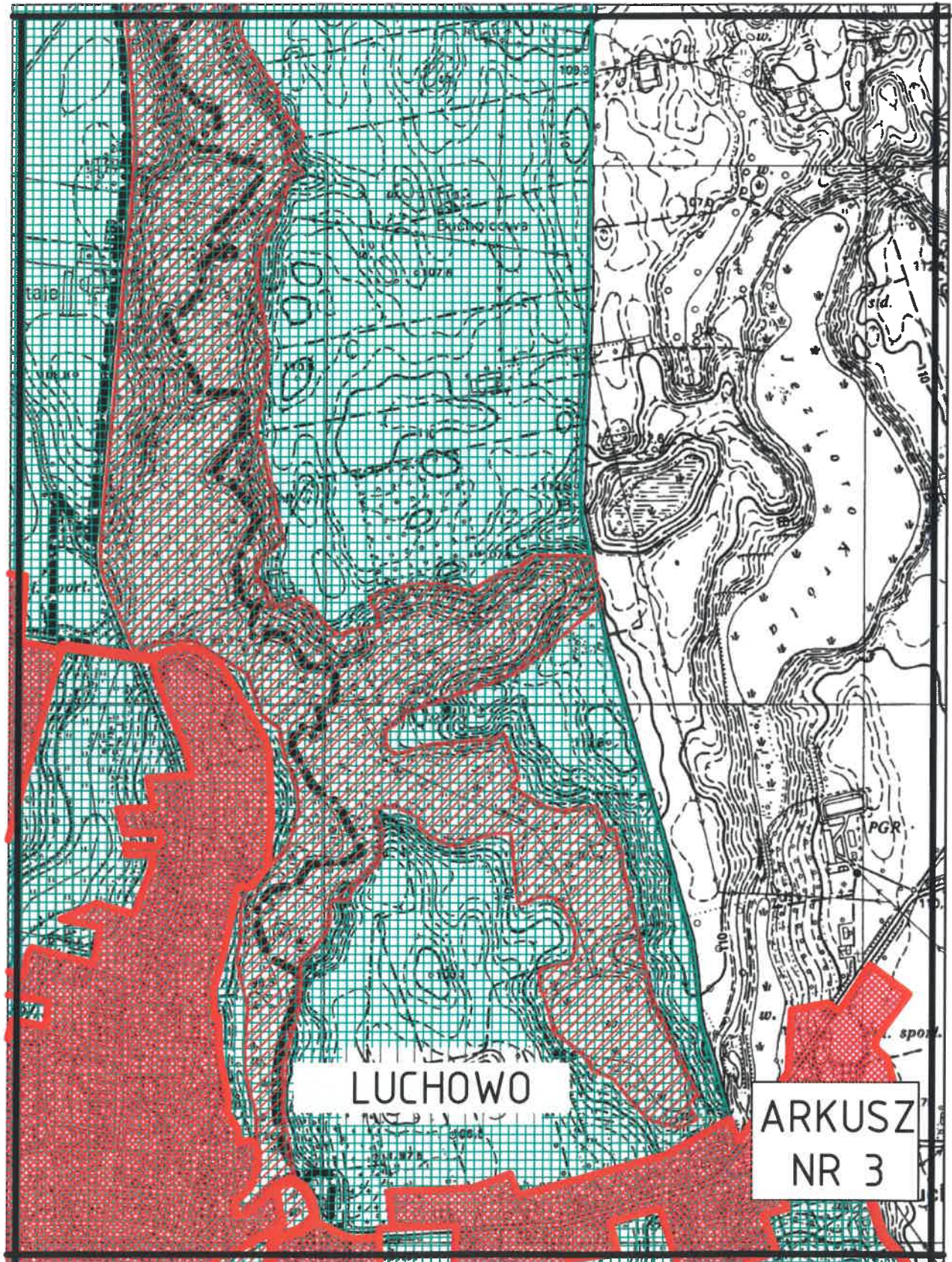

SKALA 1:10 000

1 cm - 100 m

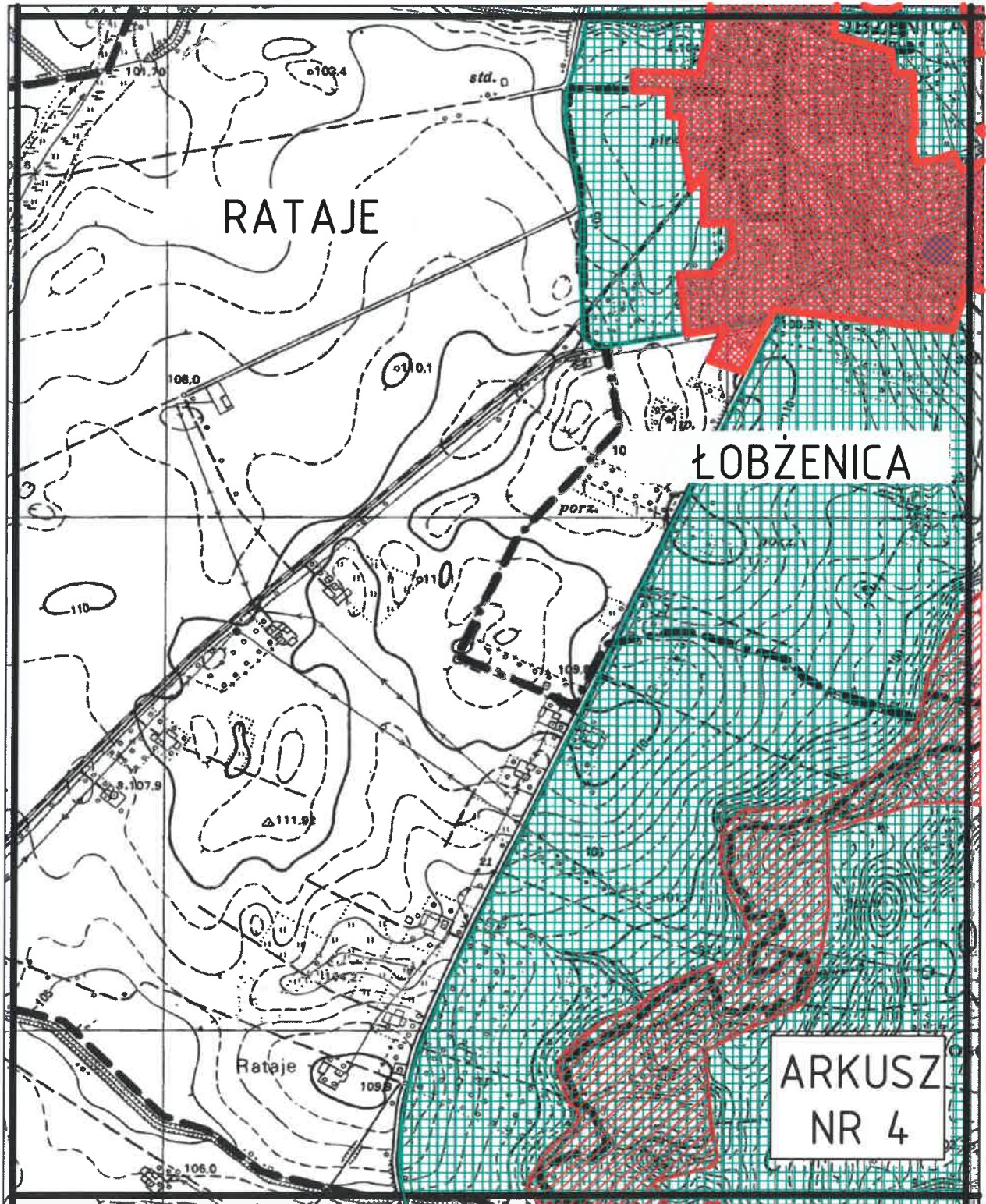

SKALA 1:10 000

1 cm - 100 m

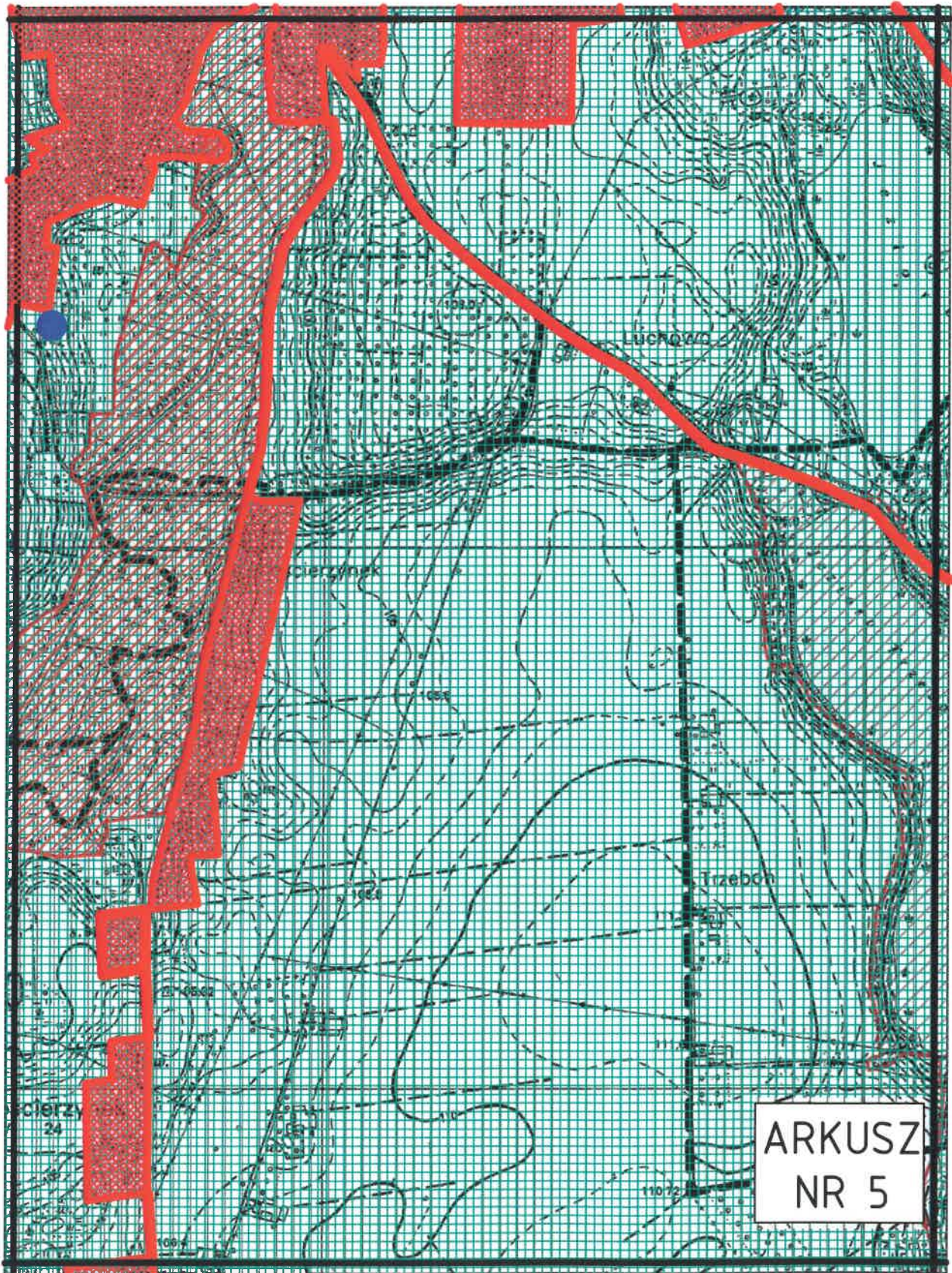

SKALA 1:10 000

1 cm - 100 m

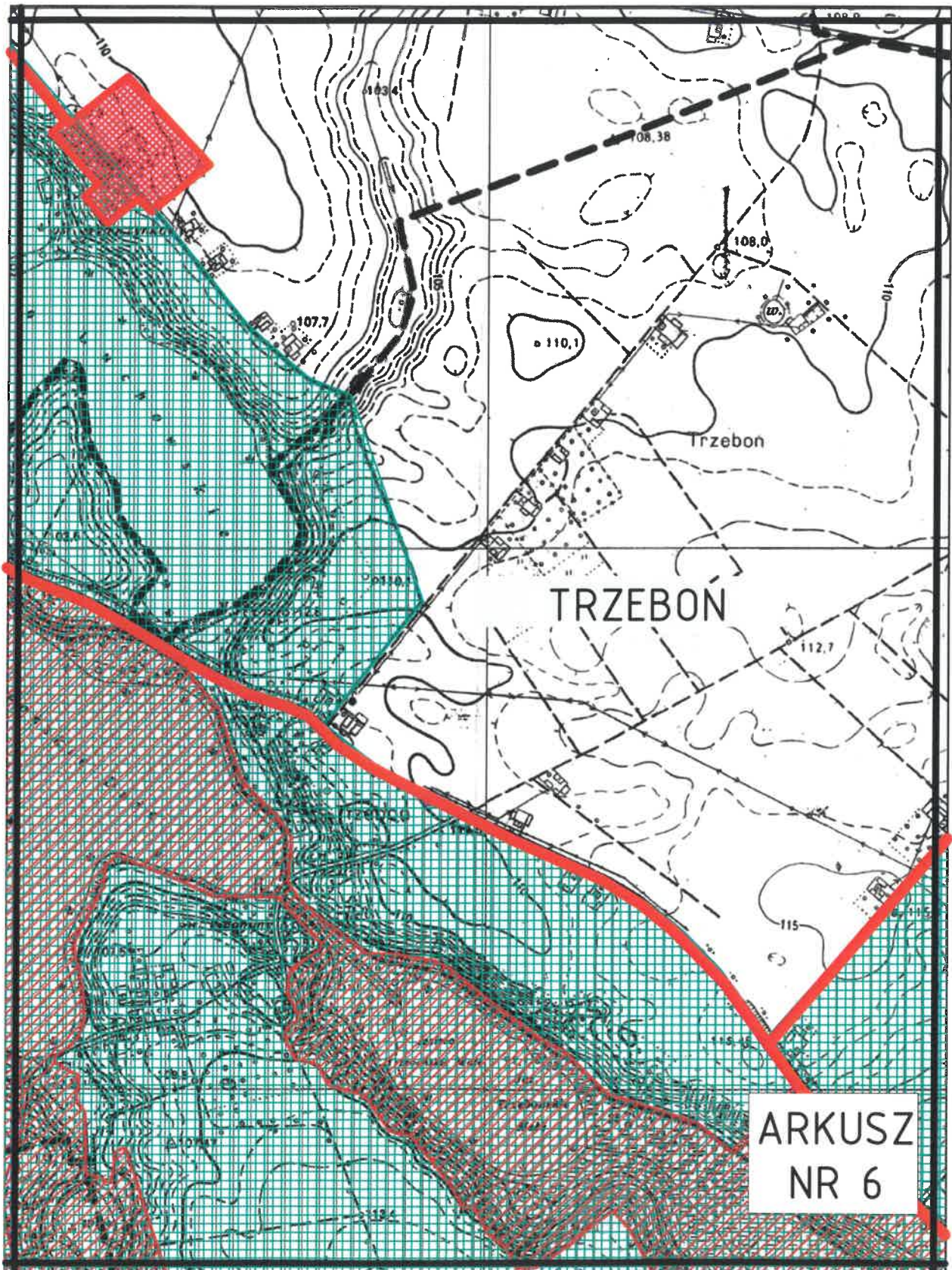

ARKUSZ
NR 6

SKALA 1:10 000

1 cm - 100 m

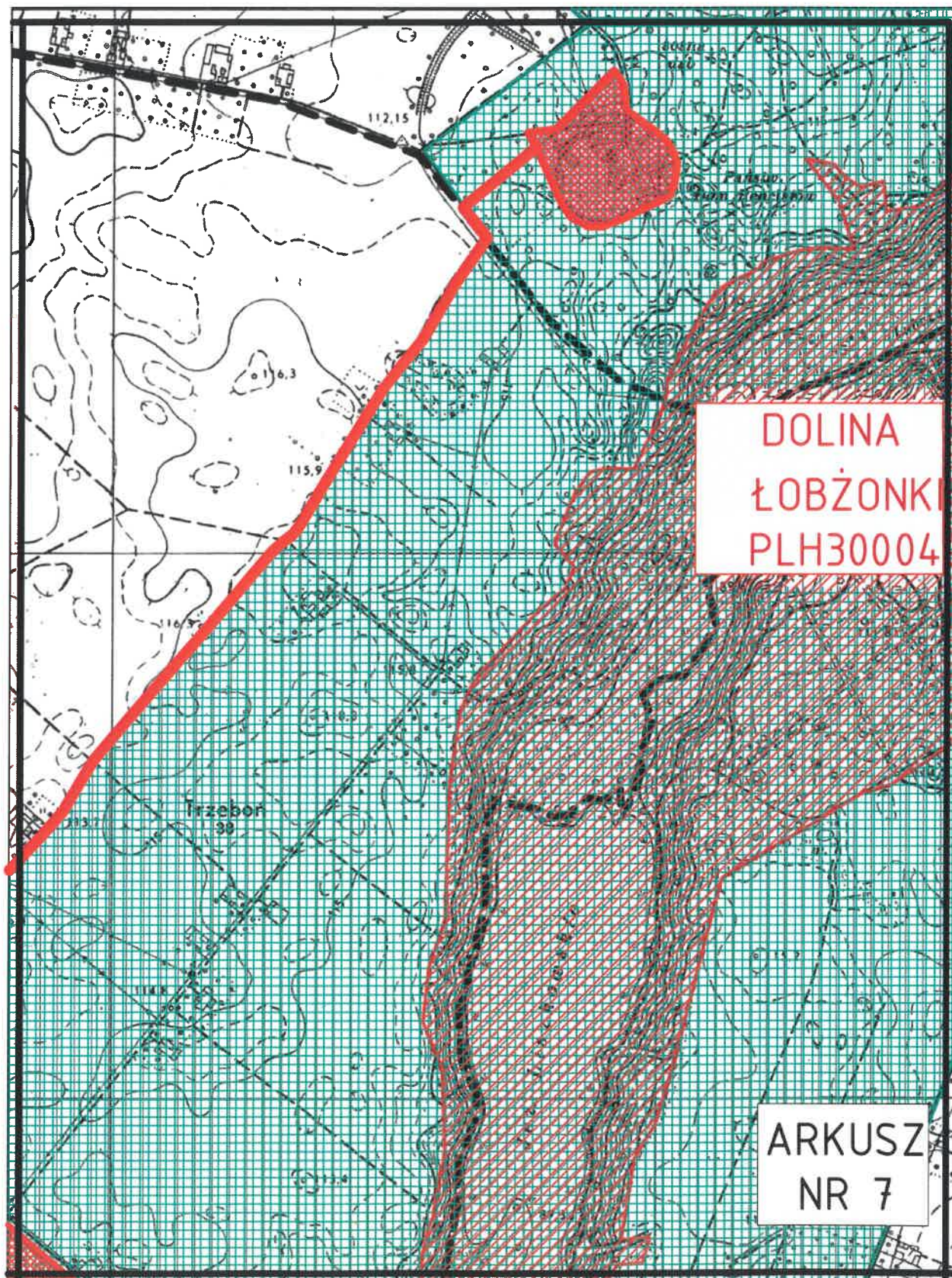

SKALA 1:10 000

1 cm - 100 m

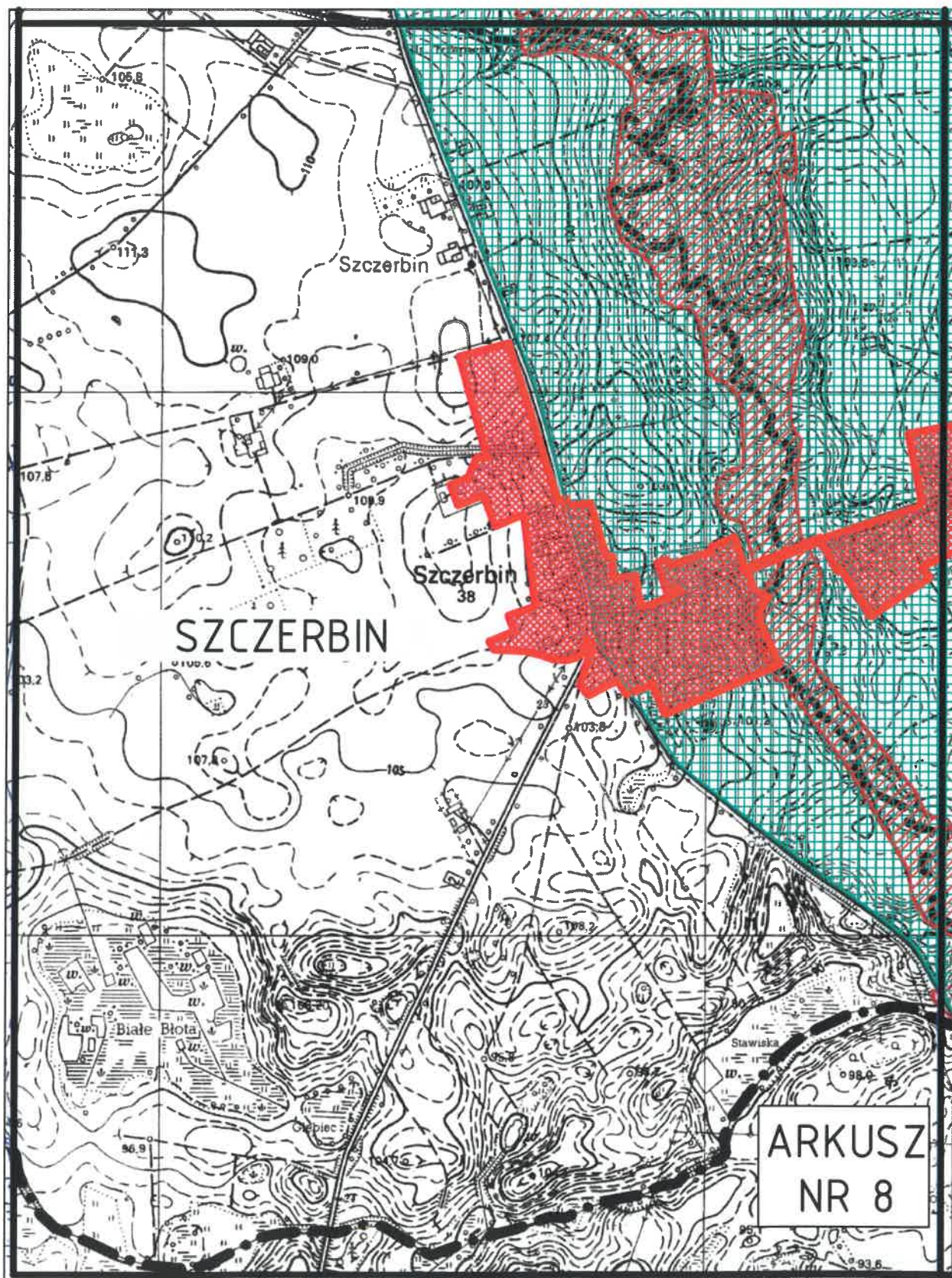

SKALA 1:10 000

1 cm - 100 m

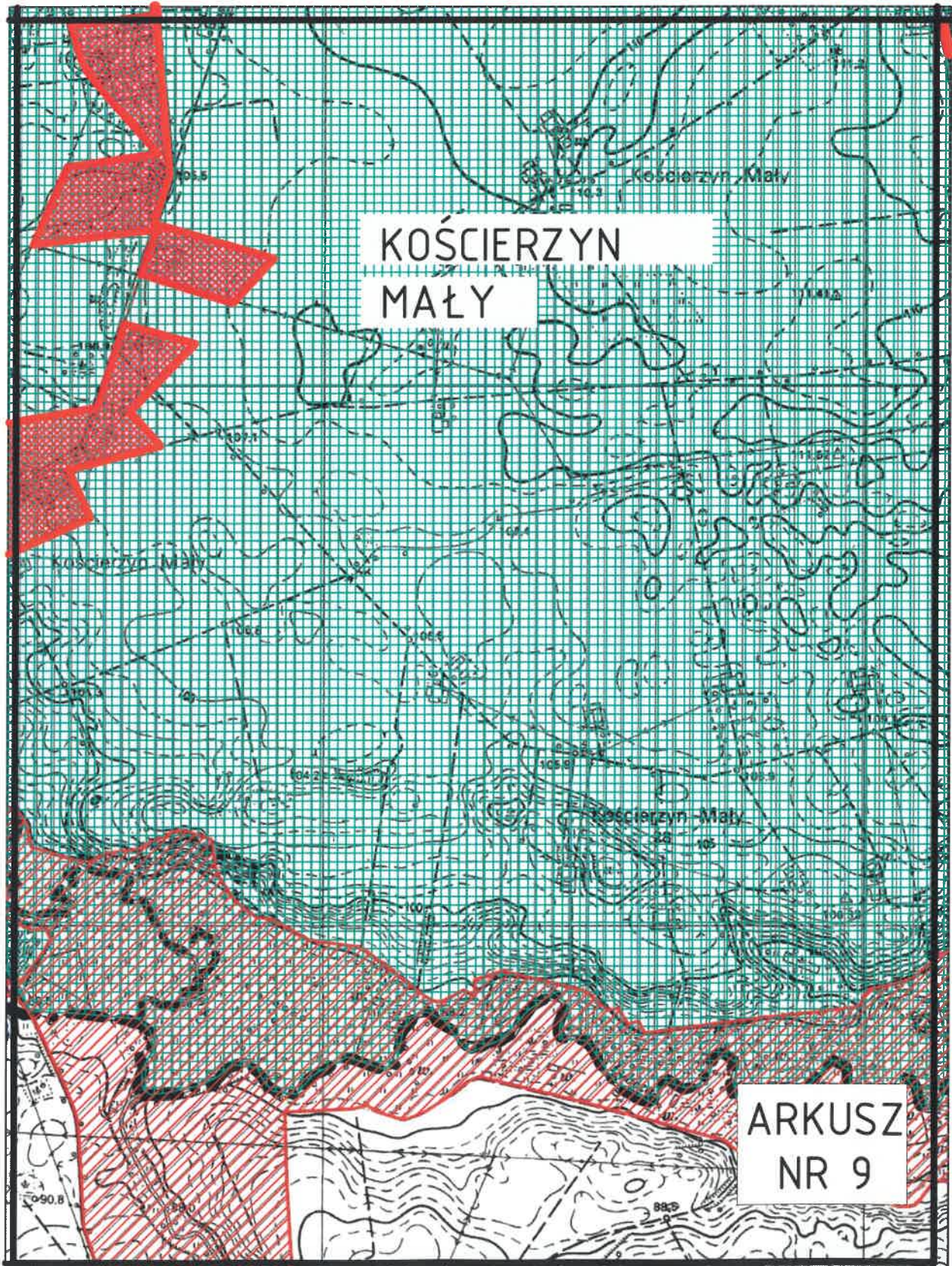

SKALA 1:10 000

1 cm - 100 m

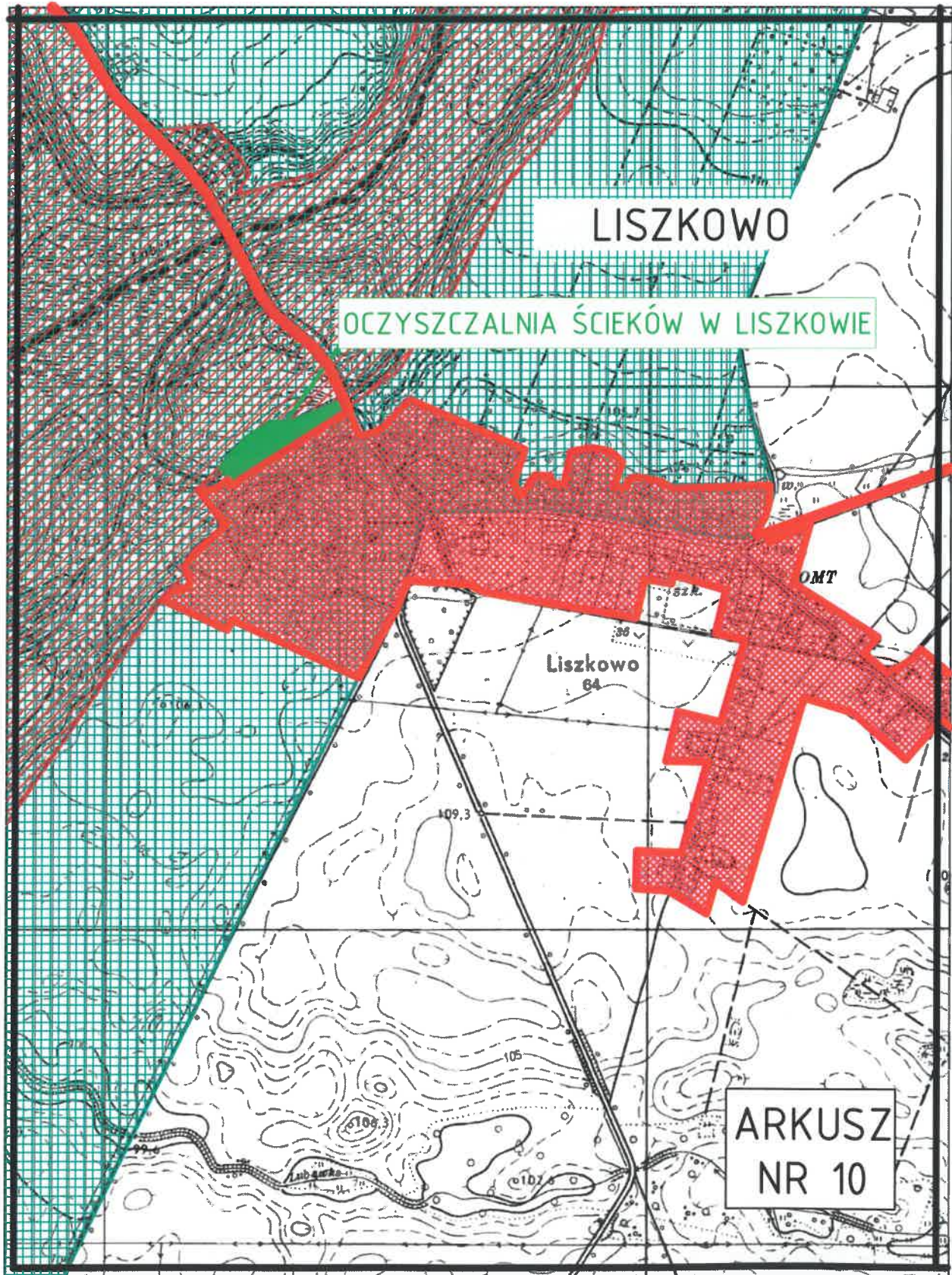

SKALA 1:10 000

1 cm - 100 m

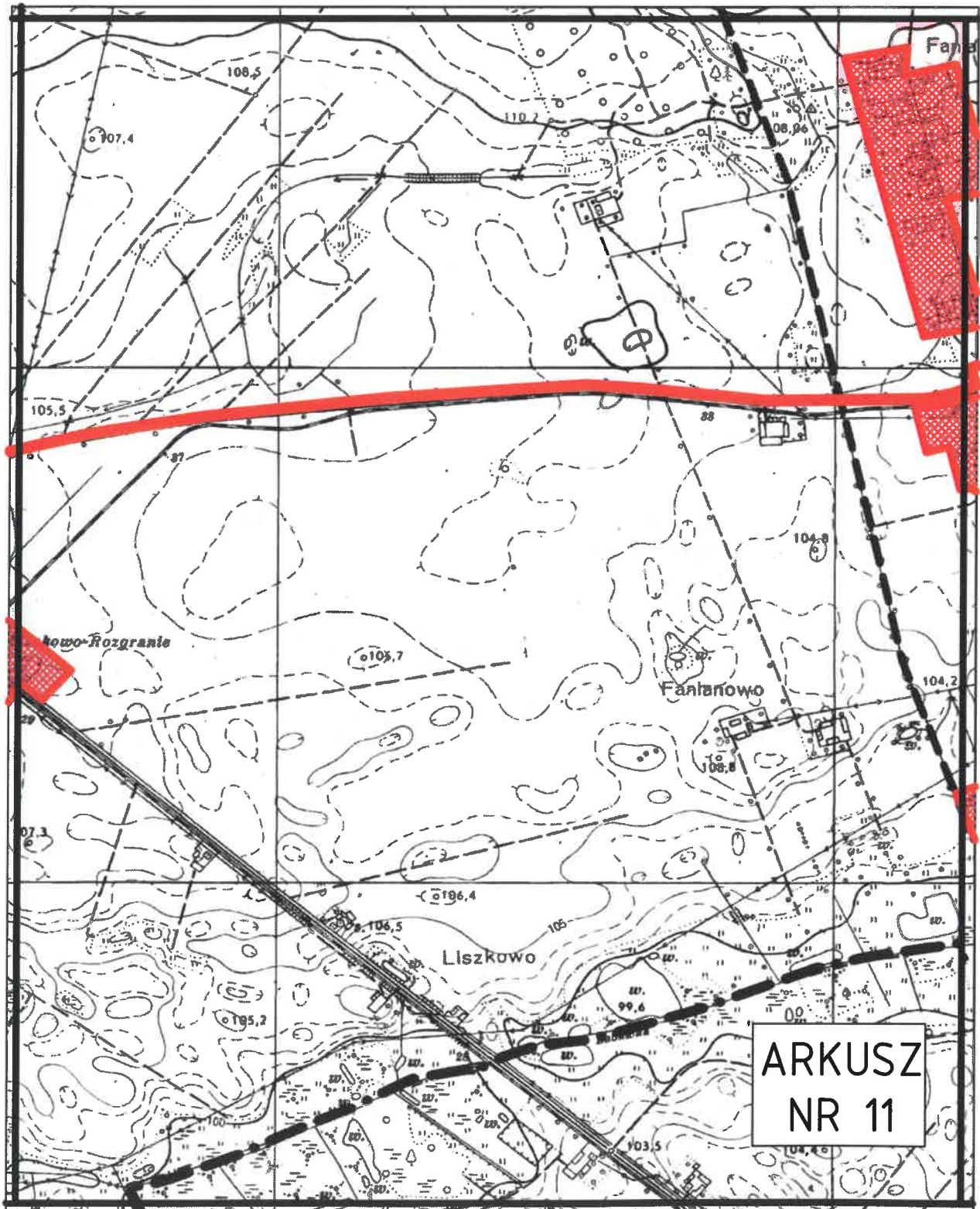

SKALA 1:10 000

1 cm - 100 m

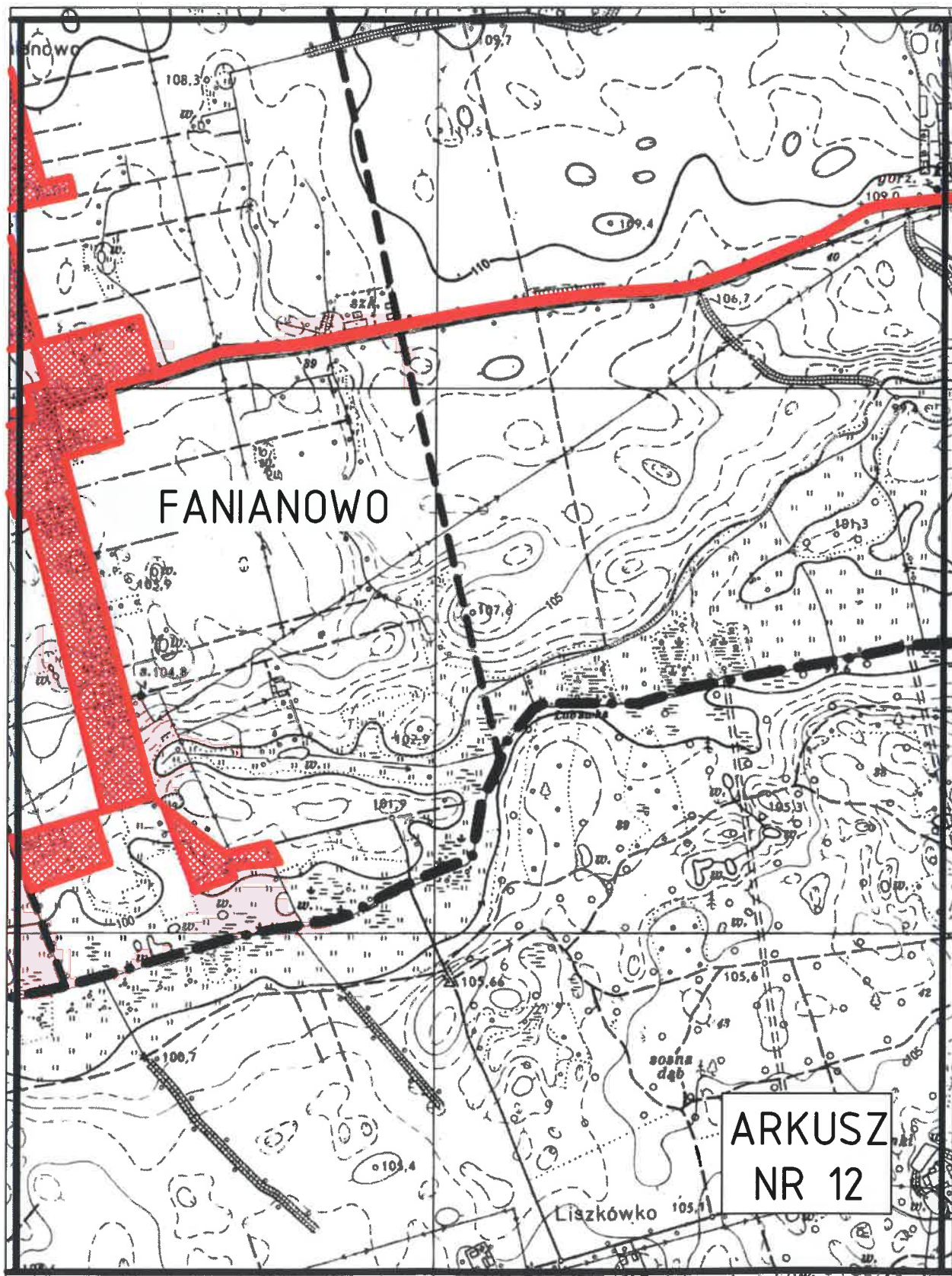

SKALA 1:10 000

1 cm - 100 m

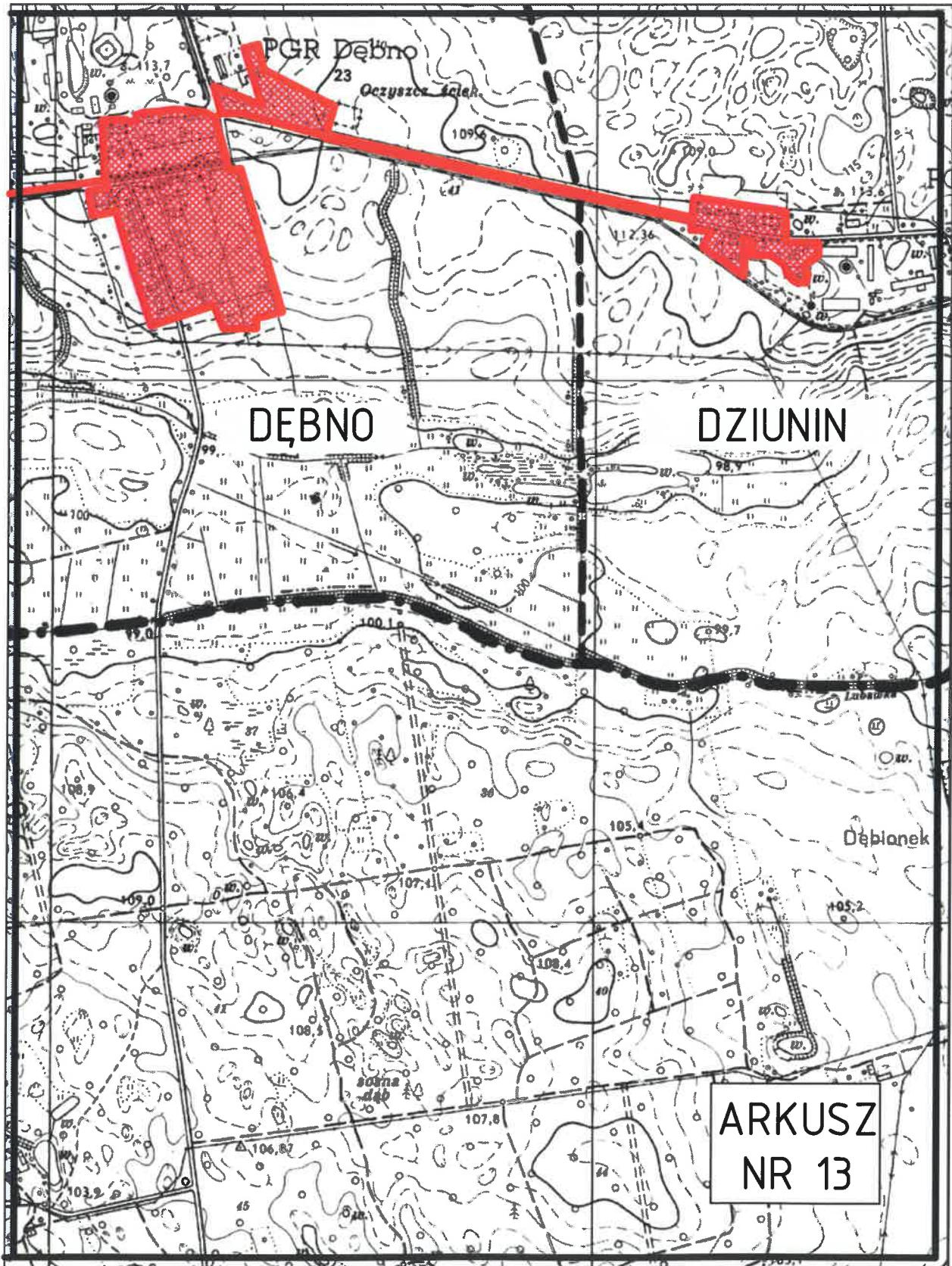

UZASADNIENIE

Aglomeracja Łobzenica została wyznaczona Uchwałą Sejmiku Województwa Wielkopolskiego Nr XLI/582/09 z dnia 30 listopada 2009 roku w sprawie wyznaczenia aglomeracji Łobzenica (Dz. Urz. Woj. Wiel. Nr 13, poz. 437). W 2014 roku rozpoczęto procedurę weryfikacji obszaru i granic aglomeracji Łobzenica, w wyniku czego Aglomeracja Łobzenica została zatwierdzona Uchwałą Nr VI/152/15 Sejmiku Województwa Wielkopolskiego z dnia 27 kwietnia 2015 r. w sprawie wyznaczenia aglomeracji Łobzenica. Zgodnie z w/w uchwałą obowiązująca granica Aglomeracji Łobzenica (nr PLWL084) posiada wielkość równoważnej liczby mieszkańców 6262 RLM z oczyszczalnią ścieków zlokalizowaną w miejscowości Liszkowo (gmina Łobzenica) oraz w miejscowości Witrogoszcz (gmina Łobzenica). Obszar Aglomeracji obejmował części miejscowości z terenu gminy Łobzenica: Chlebno, Fanianowo, Kościerzyn Mały, Liszkowo, Luchowo, Łobzenica, Rataje, Szczerbin. W związku ze zrealizowanymi inwestycjami oraz koniecznością dokonania aktualizacji danych dla obszaru istniejącej aglomeracji zaistniała konieczność weryfikacji obszaru a tym samym zmiana granic aglomeracji Łobzenica w celu dostosowania jej do zrealizowanych inwestycji. Przeprowadzony przegląd Aglomeracji Łobzenica wskazał konieczność dokonania zmian w zakresie wielkości aglomeracji i jej granic. Wyznaczona w niniejszym opracowaniu Aglomeracja Łobzenica jest to aglomeracja powyżej 2 000 RLM (równoważnej liczby mieszkańców), która w myśl art. 86 ust. 1. ustawy Prawo wodne powinna być wyposażona w systemy kanalizacji zbiorczej dla ścieków komunalnych. Wyznaczona Aglomeracja znajduje się na terenie województwa wielkopolskiego, powiatu pilskiego, na terenie miejscowości wchodzących w skład gminy Łobzenica. Szczegółową charakterystykę Aglomeracji Łobzenica w nowych granicach przedstawiono w części opisowej – załącznik nr 1 oraz części graficznej – załącznik nr 2. Obszar aglomeracji obejmuje część następujących miejscowości: Chlebno, Fanianowo, Kościerzyn Mały, Liszkowo, Luchowo, Łobzenica, Rataje, Szczerbin. W treści Planu wskazano szczegółowy wykaz działek ewidencyjnych, które łącznie stanowią obszar Planu Aglomeracji. Granica aglomeracji przebiega wzdłuż zewnętrznych granic działek ewidencyjnych, zabudowanych albo przeznaczonych pod zabudowę, skanalizowanych i przewidzianych do skanalizowania. W uchwale wraz z załącznikami przedstawiono wymagane informacje zgodnie z Rozporządzeniem Ministra Gospodarki Morskiej i Żeglugi Śródlądowej z dnia 27 lipca 2018 r. w sprawie sposobu wyznaczania obszarów i granic aglomeracji (Dz. U. z 2020 r. poz. 1586).

Obszar i granice aglomeracji obejmują następujące elementy wyszczególnione poniżej:

1. część opisową zawierającą informacje o:

- a) wielkości zweryfikowanej RLM stanowiącej sumę RLM pochodzących od stałych mieszkańców aglomeracji, RLM osób czasowo przebywających w aglomeracji oraz RLM pochodzące z przemysłu – RLM rzecz aglomeracji,
- b) uzasadnienia określonej RLM aglomeracji,
- c) lokalizacji i informacji o oczyszczalni ścieków funkcjonującej na terenie Aglomeracji,
- d) rodzaju oraz przepustowości oczyszczalni ścieków,
- e) planowanych modernizacjach lub rozbudowie oczyszczalni ścieków,
- f) informacji o średniej dobowej ilości ścieków komunalnych powstających na terenie planowanej aglomeracji oraz ich składzie jakościowym,
- g) przemyśle obsługiwany przez istniejącą sieć kanalizacyjną lub planowaną do budowy sieć kanalizacyjną,

- h) ilości i składzie ścieków przemysłowych odprowadzanych przez zakłady do systemu kanalizacji zbiorczej,
- i) długości i rodzaju istniejącej sieci kanalizacyjnej oraz długości i rodzaju planowanej do budowy sieci kanalizacyjnej,
- j) liczbie stałych mieszkańców aglomeracji oraz liczbie osób czasowo przebywających w aglomeracji obecnie obsługiwanych przez istniejącą sieć kanalizacyjną,
- k) liczbie stałych mieszkańców aglomeracji oraz liczbie osób czasowo przebywających w aglomeracji planowanych do podłączenia do sieci kanalizacyjnej,
- l) informacji o wskaźnikach koncentracji - wartości wskaźnika długości sieci na terenie Aglomeracji, który określa słuszność i zasadność przeprowadzenia inwestycji,
- m) Ilości ścieków powstających na terenie aglomeracji nieobjętych systemem kanalizacji zbiorczej, gdzie zastosowano systemy indywidualne albo planuje się zastosowanie systemów indywidualnych lub innych rozwiązań zapewniających taki sam poziom ochrony środowiska jak w przypadku systemów kanalizacji zbiorczej,
- n) Strefach ochronnych ujęć wody, zawierających oznaczenie aktów prawa miejscowego lub decyzji ustanawiających te strefy oraz zakazy, nakazy i ograniczenia na tych terenach,
- o) Obszarach ochronnych zbiorników wód śródlądowych zawierające oznaczenie aktów prawa miejscowego ustanawiającego te obszary oraz zakazy, nakazy i ograniczenia obowiązujące na tych obszarach,
- p) Formach ochrony przyrody, o których mowa w art. 6 ustawy z dnia 16 kwietnia 2004 roku o ochronie przyrody, zawierające nazwę formy ochrony przyrody oraz tytuł i miejsce ogłoszenia aktu prawnego tworzącego, ustanawiającego albo wyznaczającego formę ochrony przyrody, oraz informacje o obszarach mających znaczenie dla Wspólnoty znajdujących się na liście, o której mowa w art. 27 ust. 1 tej ustawy.

2. część graficzną zawierającą:

- a) oznaczenie granic obszaru aglomeracji – obszaru objętego lub przewidzianego do objęcia zasięgiem systemu kanalizacji zbiorczej na mapie w skali 1:10 000;
- b) oznaczenie znajdującej się na terenie aglomeracji oczyszczalni ścieków komunalnych, do której odprowadzane są ścieki komunalne z obszaru aglomeracji (oczyszczalnia ścieków obsługująca obszar aglomeracji);
- c) oznaczenie granic administracyjnych zgodne z danymi państwowego rejestru granic i powierzchni jednostek podziałów terytorialnych kraju;
- d) oznaczenie granic stref ochronnych ujęć wody obejmujących tereny ochrony bezpośredniej i tereny ochrony pośredniej zgodnie z informacjami z systemu informacyjnego gospodarowania wodami;
- e) oznaczenie granic terenów objętych formami ochrony przyrody w rozumieniu ustawy o ochronie przyrody z dn. 16 kwietnia 2004 r. (tj. Dz. U. 2018 poz. 1614) zgodnie z informacjami z centralnego rejestru form ochrony przyrody;
- f) określenie skali planu aglomeracji w formie liczbowej i liniowej. Propozycja planu Aglomeracji sporządzona została z wykorzystaniem urzędowych map topograficznych w skali 1:10 000.

Wielkość aglomeracji przekracza 2000 RLM, a zatem spełnia wymogi określone w art. 86 ust. 1 ustawy Prawo wodne. Równoważna liczba mieszkańców aglomeracji (RLM) dla aglomeracji Łobżenica wynosi 8 435 RLM i obejmuje:

- 5 361 RLM pochodzących od stałych mieszkańców aglomeracji korzystających z istniejącej sieci kanalizacyjnej,
- 240 RLM pochodzących od osób czasowo przebywających w aglomeracji podłączonych do istniejącej sieci kanalizacyjnej,
- 2 706 RLM pochodzące od przemysłu odprowadzającego ścieki do istniejącej sieci kanalizacyjnej,
- 128 RLM pochodzących do stałych mieszkańców aglomeracji korzystających z indywidualnych systemów oczyszczania ścieków komunalnych(przydomowe oczyszczalnie ścieków, zbiorniki bezodpływowe), nie planowanych do podłączenia do sieci, określona na podstawie rejestrów prowadzonych przez gminę.

Wszystkie wymienione w uchwale nazwy miejscowości są zgodne z Wykazem urzędowych nazw miejscowości. Niniejsza uchwała ustala granice i obszar aglomeracji Łobżenica. Uchwała nie narusza obowiązków gminy w zakresie odprowadzania i oczyszczania ścieków komunalnych wynikających z przepisów o samorządzie gminnym. Rada Miejska w Łobżeniczy podejmuje niniejszą uchwałę po uzgodnieniu z właściwymi organami administracji publicznej (w tym Państwowym Gospodarstwem Wodnym Wody Polskie oraz Regionalnym Dyrektorem Ochrony Środowiska)